

なかま

NAKAMA CITY Public Relations

広報

裁判所職員採用試験

裁判所事務官採用Ⅰ・Ⅱ種試験、家庭裁判所調査官補採用Ⅰ種試験を行います。

●受付期間 4月1日(困)～15日(困)

●第1次試験日 5月30日(回)

●受験資格 昭和55年4月2日～平成元年4月1日に生まれた人

※申込方法など詳しくはお問い合わせください。

●問合せ 福岡地方裁判所 事務局人事課

☎092(781)3141

不動産の無料相談会

土地の価格、賃貸借、有効利用など、不動産に関する総合相談に不動産鑑定士が応じます。

●日時 4月1日(困)・午前10時～午後4時

●場所 リバーウォーク 北九州(小倉北区室町一丁目1・1)

※事前の申し込みは不要です。当日、会場受付で申し込んでください。

●問合せ 社団法人福岡県不動産鑑定士協会北九州支部

☎(531)7216

愛犬に愛情一本

犬の登録と狂犬病予防注射実施日程

犬の登録(平成7年度以降生誕1回の登録)と、年1回の狂犬病予防注射を受けることが狂犬病予防法で義務付けられています。

平成22年度の犬の登録と狂犬病予防注射を実施します。犬を飼っている人は左記日程表を確認のうえ、必ず登録・注射(生後91日以上の犬が対象)を受けてください。

●犬の登録・注射費用

○登録をしている犬 注射の費用のみ:3,050円

○登録していない犬 注射を受ける際に、登録も同時に

していただく。登録の費用3,000円+注射の費用3,050円:6,050円

●予防接種の注意点

○事前に登録しているかどうかの確認をお願いします

○注射の際は、混雑が予想されますので、犬の取り扱いが十分に出来る人が連れてきてください

※犬が死亡した場合や所在地などが変更になった場合は、環境保全課にご連絡ください。

※各会場へ来る事ができない人は、動物病院などで狂犬病予防注射を受けてください。

■ 予防注射実施日程表 ■

	午前の部		午後の部	
	場所	時間	場所	時間
4月14日(困)	岩瀬東町公民館	9:45～10:10	中鶴三区集会所	13:20～13:40
	岩瀬西町一区公民館	10:25～10:55	栄町公民館	13:55～14:15
	浄花町公民館	11:10～11:40	下蓮花寺公民館	14:30～14:50
16日(金)			太賀二区公民館	15:05～15:35
	垣生公民館	9:45～10:20	砂山公民館	13:20～13:40
	下大隈公民館	10:35～10:50	御館町公民館	14:00～14:35
	JA底井野倉庫前	11:05～11:20	白天公民館	14:50～15:20
21日(水)	中底井野公民館	11:35～11:50		
	土手ノ内二区公民館	9:45～10:35	小田ヶ浦公民館	13:20～13:50
	中尾一区公民館	10:50～11:10	深坂公民館	14:05～14:40
23日(金)	松ヶ岡一区公民館	11:25～11:40	七重公民館	14:55～15:15
	扇ヶ浦一区公民館	9:45～10:05	通谷三区公民館	13:20～13:40
	鍋山公民館	10:20～10:45	市役所本館地階 公用車駐車場	14:00～15:00
	通谷二区公民館	11:00～11:20		
	桜台公民館	11:35～11:50		

■ 狂犬病は人にも感染します

狂犬病は、ひとたび発症すると狂乱状態など重度な神経症状があらわれ、100%死亡するという非常に恐ろしい、人と動物の共通感染症です。



狂犬病の予防注射で犬の免疫力を高めておくことにより、狂犬病の蔓延と人への感染を防ぐことができます。

狂犬病予防法に基づき、年1回の狂犬病予防注射を必ず受けましょう。

●問合せ 環境保全課

☎(245)5300

どうなってるの？

公共下水道

中間市では、平成7年度から、住み良い環境のまちをめざして、公共下水道整備に取り組んでいます。完全な普及にはまだまだ多くの時間が必要です。これからもみなさんのご理解とご協力をお願いします。



●下水道についてのお問い合わせは…

上下水道局下水道課 ☎(246)6256

○上下水道局ホームページ

<http://www.city.nakama.fukuoka.jp/jougesuidou/index.html>

●公共下水道の整備状況はどうなっているの？

中間市では平成7年度から公共下水道事業を開始し、平成21年度末の普及率は約53%で地域下水道をあわせると、約63%となる見込みです。平成21年度では約8、000mの管渠を布設して、この結果、約29、000人のみなさんが水洗可能となりました。

公共下水道事業は、処理場やポンプ場を中心として、下流から順次整備を進めています。中間市全域を整備するにはまだまだ年月を必要とします。

整備計画に関するお問い合わせが多く寄せられていますので、今後およそ7年間で整備を予定している地域(左図、黄色区域)を掲載します。

●公共下水道が整備されるとどうなるの？

●清潔で住み良い環境のまちになります

●さわやかな水洗トイレが使えます

●川や海がきれいになります

●雨が降っても浸水しなくなります

●整備された区域の人は一部負担金の納付が必要

公共下水道事業の財源は、国からの補助金、借入金、一般市費(市

税)でまかなわれていて、公共下水道事業には多額の資金が必要です。そこで下水道施設の設置によつて、生活環境の向上などの利益を受けることができる地域の人に、建設費の一部を負担していただくのが「受益者負担金」です。

受益者負担金の額は、敷地に対し1平方メートルあたり500円です。負担金を納めていただく区域は、前年度までに下水道の整備が完了した区域で、下水道を使用する、しないに関係なく、下水道が整備されれば納めていただくこととなります。

負担金の納付方法などは、下水道工事前の地元説明会で詳しく説明しています。

また、中間市上下水道局のホームページでも確認できますので、ぜひご覧になってください。

●排水設備工事は必ず指定工事店をお願いします

公共下水道が整備されると、排水設備を設置しなければなりません。

排水設備とは、みなさんの家庭の台所やお風呂、トイレなどから出る汚水を道路上の公共汚水ますにつなぐための管路施設、器具などの総称です。なお、排水設備には雨水は取り込めません。

排水設備工事が不完全で適切な施工がなされないと、「下水が流れにくい」「管がつまる」「臭気が



どうなってるの？

公共下水道

- ① 中間市排水設備指定工事店のいづれかに、工事見積りを依頼します
- ② 各家庭の排水経路や使用器具などの条件を打ち合わせ、見積書を作成してもらいます
- ③ 見積書などの条件が合う指定工事店と契約を行います
- ④ 市役所への手続きは指定工事店が代行します
- ⑤ 市役所の許可が下りると、いよいよ工事開始です
- ⑥ 工事が完了すると市役所から検査員が検査に伺います(検査に合格すると、検査済証と検査済みシールを交付します)



水洗化工事の流れは？

家の中に入り込む」といったことが起こり、みなさんの生活に直接影響を及ぼすと同時に、公共下水道にも悪影響を与えます。

このため、排水設備の工事は市が指定した「指定工事店」でなければ工事ができないようになっていきます。指定工事店以外で排水設備工事を行った場合は、施設の改善や下水道使用料を遡って徴収される場合があります。

※指定工事店の一覧表は、上下水道局ホームページに掲載していますのでご確認ください。また、一覧表が必要な人は下水道課へお越し下さい。



悪徳業者にご注意を！

⑦ 検査合格後に指定工事店へ工事代金を支払います

水洗化を行って住み良い快適な生活環境をつくりましょう。

下水道は何でも流せるわけじゃない

中間市の下水道は供用開始から12年目を迎え、順調に整備拡大に努めています。

しかし、最近下水道本管の油污れが目立つようになってきました。事業者や家庭から排出される食用油などは適正に処理し、下水道へ流さないようにお願いします。



油やごみが堆積し固まったもの

「中間市から点検に来ました。清掃が必要です」などと、言葉巧みに宅内の管路を点検し、高額な清掃費を請求する悪徳業者が横行しています。

中間市ではそのような点検を行っていませんので、不審な点がありましたら、すぐに下水道課までお問い合わせください。

訪問して点検を行う場合は、事前に広報紙やホームページなどでお知らせします。

公共下水道計画図

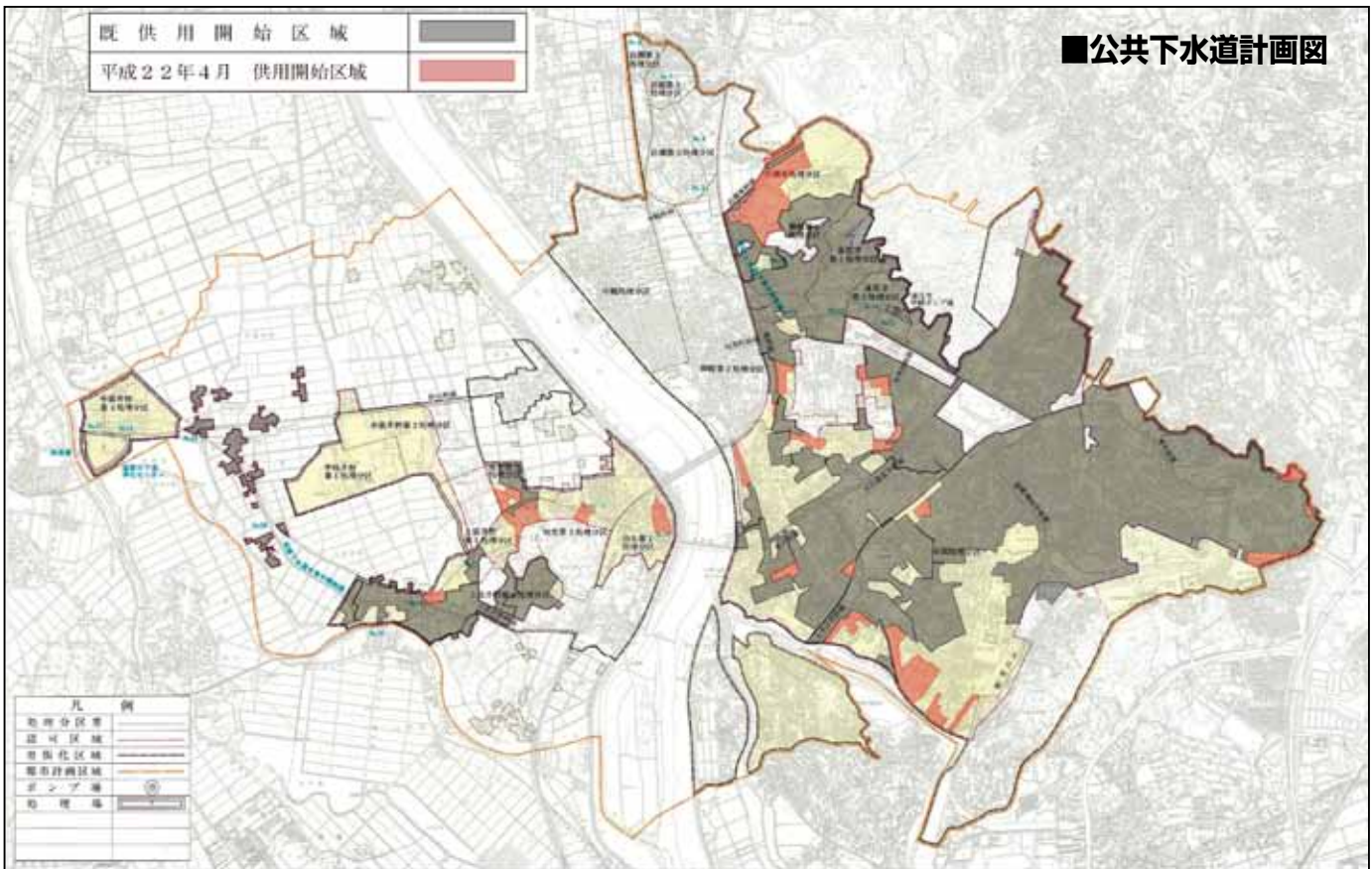

ゆうちょ銀行・郵便局の窓口 で市税などを納められます

4月以降に市から発送される納付書で、これまでの金融機関に加え、九州管内(沖縄県を除く)のゆうちょ銀行・郵便局で納めることができます。どうぞご利用ください。

ゆうちょ銀行・郵便局の窓口で納付できる市税などは、次のとおりです。

- 市県民税(普通徴収)・固定資産税・軽自動車税・国民健康保険税・介護保険料・後期高齢者医療保険料・公営住宅使用料・上下水道料金・下水道受益者負担金・保育園保育料

※旧納付書(納付場所として「ゆうちょ銀行・郵便局」の記載のない納付書)では納付できませんので、ご注意ください。

●問合先 収納課
☎(246)6237

中間市公共工事の情報が 閲覧できます

中間市の公共工事の発注見通しや入札、契約に関する情報の閲覧ができます。

●閲覧期間

○発注見通し情報：平成22年度末まで

○入札情報：入札終了日から1年間

○契約情報：契約締結から1年間

●閲覧場所 契約課

●閲覧内容 発注予定工事名、時期などや発注済み工事の入札金額、落札金額、契約の相手方など「入札契約適正化法および同法施行令」に定める内容

※発注見通しおよび入札結果は、中間市ホームページ(契約課)でもご覧いただけます。

●問合先 契約課
☎(246)6255

福岡県宗像児童相談所が 移転します

4月1日に、福岡県宗像児童相談所が移転します。

移転後も今までどおり、専門の職員が相談をお受けします。

●移転先住所 宗像市東郷五丁目5-3(宗像自治会館内)

☎0940(37)3255
FAX0940(37)3299

※電話番号とFAX番号に変更はありません。

●問合先 福岡県福祉労働部児童家庭課
☎092(643)3255

協働事業の 企画案を募集します

福岡県NPO・ボランティアセンターでは、みなさんからさまざまな企画案を募集

し、優れた案を提出した団体に委託して、事業の委託を実施しています。

今回、次の事業の企画案を募集します。

●募集事業 情報誌コンテンツの制作、会計セミナー・協働力向上セミナーの開催

●応募期限 4月14日(金)・午後8時必着

●審査会 4月26日(日)
※応募方法など詳しくはお問い合わせください。

●問合先 福岡県NPO・ボランティアセンター
☎092(631)4411

人口動態職業・ 産業調査にご協力を

厚生労働省では、毎年人口動態調査を実施しています。

この調査はみなさんからの出生・死亡・死産・婚姻・離婚の各届書をもとに、出生や死亡の状況などを調べるものです。

国勢調査が行われる年には、人口動態職業・産業調査を実施し、届書に職業の記入もお願いしています。

今年、国勢調査が実施されますので、平成22年4月1日から平成23年3月31日までに届け出をするみなさんには記入のご協力をお願いします。

厚生労働省

国民年金

市民課年金係 ☎(246)6240

■平成22年度の国民年金保険料は月額1万5,100円

国民年金の保険料は、平成29年度まで毎年度引き上げられ、平成22年度の保険料は月額1万5,100円(前年度+40円)となっております。毎月の保険料は、厚生労働省から毎年4月上旬に送られてくる1年分の「納付書」で翌月の末日までに納めてください。

■お得な前納割引制度

保険料は、1年分または6か月分など、定められた月数分で前納すると割引になります。例えば、平成22年度の1年分の保険料を現金で前納すると17万7,980円で、年間3,220円(18%)の割り引きになります。これを口座振替で前納すると、17万7,400円で、さらにお得な年間3,800円(21%)の割り引きになります。また、月々の保険料を「口座振替の早割」で1か月早めて納付す

ると、年間600円(月額50円)の割り引きになります。なお、平成22年度の一部納付(一部免除)の保険料月額は、4分の3納付で1万1,330円、半額納付で7,550円、4分の1納付で3,780円となっております。この一部納付も前納制度が設けられています。

■クレジットカード納付も 利用できます

クレジットカード納付は被保険者が事前に申し込み、以後、継続的にクレジットカード会社が立替納付を行うものです(クレジットカードを提示し、直接納付する方法ではありません)。クレジットカード納付を希望する人は、年金事務所へ申し込んでください。なお、口座振替による毎月振替【早割】は適用されません。また、6か月前納・1年前納の割引額は現金納付の割引額となります。

●問合先 八幡年金事務所
☎(631)7962



平成22年度JICA ボランティア春募集

独立行政法人国際協力機構（JICA）では、平成22年度JICAボランティア春募集として、「青年海外協力隊」と「シニア海外ボランティア」の募集を行います。

青年海外協力隊

- 募集人数 約1,400人
- 募集分野 農林水産、加工、保守操作、土木建築、保健衛生、教育文化、スポーツ、計画・行政の8部門など
- 派遣国 アジア、アフリカ、中南米など
- 募集期間 4月1日（困）～5月17日（困）

- 応募資格 満20歳～満39歳の日本国籍を持つ人（平成22年5月17日現在）
- 派遣期間 1年間または2年間
- シニア海外ボランティア
- 募集人数 約500人
- 募集分野 計画・行政、公共・公益事業、農林水産、鉱工業、エネルギー、商業・観光、人的資源、保健・医療、社会福祉など

- 派遣国 アジア、アフリカ、中南米など
- 募集期間 4月1日（困）～5月17日（困）
- 応募資格 満40歳～満69歳

の日本国籍を持つ人（平成22年5月17日現在）

- 派遣期間 1年間または2年間
- 体談談&説明会を開催
- 日 時

○ 青年海外協力隊：4月6日（困）午後7時～

○ シニア海外ボランティア：4月13日（困）午後6時30分～

● 場 所 ステーションホテル小倉（小倉北区浅野一丁目1・1）

● 応募・問合先 JICA九州（671）8349

防衛省職員採用 I・II種試験

● 受付期間 4月1日（困）～12日（困）

● 第1次試験日

○ I種試験：5月9日（困）

○ II種試験：6月13日（困）

※ 受験資格など詳しくはお問い合わせください。

● 問合先 九州防衛局総務部総務課人事係
☎092（483）8815

暴力団被害集中相談

暴力団などによる暴力被害者の早期救済を目的に、警察、弁護士会、福岡県暴追センター、福岡市暴力追放相談センター、などが連携して、面接、

電話による集中相談を実施します。

● 日 時 4月24日（土）午前10時～午後4時

● 場 所 北九州市民事暴力相談センター（北九州市役所2階）

● 相談電話番号

☎（582）2140

● 問合先 財団法人福岡県暴力追放運動推進センター
☎092（651）8938

遠賀川鯉のぼりまつり

期間中、鯉のぼり約150匹が、遠賀川河川敷で泳ぎます。

お子さん連れで遊びに来ませんか。

● 掲揚期間 4月10日（土）～5月10日（困）

● 鯉のぼり提供のお願い

なにか三世代ふれあいの会では、今年も遠賀川河川敷に鯉のぼりを立てることを企画しています。お子さんお孫さんのために、みなさんの使用済み鯉のぼりの提供をお願いします。提供者は、住所・氏名・電話番号を記入した用紙を添付してください。

※ 連絡をいただければ、こちらから取りにうかがいます。

● 問合先 なかま三世代ふれあいの会杉野宅

☎（245）1444

国民健康保険

No.203

National Health Insurance

健康増進課国保医療係 ☎（246）6246

保険証が変わります

4月1

日から国民健康保険証が藤色に変わります。



4月1日以降は新しい保険証を病院の窓口に出し、いただくこととなります。

新しい保険証は 自宅に郵送します

3月下旬に、自宅に郵送予定です。万一届かない場合は、健康増進課へお問い合わせください。

遠 保険証は…

病気や出張のため、長期間にわたって家族と離れて暮らさなければならぬ場合などには、保険証がもう1枚発行されます。

手続きには、保険証と印鑑が必要です。

学 保険証は…

修学のため家族と離れて住まなければならない場合も、保険証がもう1枚発行されます。

手続きには、保険証・印鑑・在学証明書（新規学生は「合格通知」と学費などの「納入証明」でも結構です）が必要です。

また、申請時に滞在先の住所を明記していただきますので、事前の確認をお願いします。

● 遠 学の申請は4月1日から受け付けます。

国保税の納付は 口座振替で！

一度手続きをすれば、解約や取り消しを行うまで引き落とされますので、便利です。

※ 手続きの際は、預金口座のある金融機関に通帳・届出の印鑑・保険証または保険税の納付書をお持ちください。



人のうごき 2月の住民基本台帳から

■人口 45,704人 (-107)
 男 21,263人 (-43)
 女 24,441人 (-64)
 ■世帯数 20,005世帯 (-35) ()内は前月比
 ■出生 18人 ■死亡 47人
 ■転入 86人 ■転出 164人

交通事故発生状況 (平成22年1~12月)		火災発生件数 (平成22年1~12月)	
1月	累計	2月	累計
件数 28件	28件	件数 2件	5件
死者 0人	0人	建物 1件	3件
負傷者 35人	35人	林野 0件	0件
		車両 0件	0件
		その他 1件	2件

- 公共施設問合せ先 ●
- 中央公民館 ☎(246)2321
 - 東部出張所 ☎(246)1110
 - 市民図書館 ☎(245)4664
 - 歴史民俗資料館 ☎(245)4665
 - シルバー人材センター ☎(246)4528
 - なかまハーモニーホール ☎(245)8000
 - 生涯学習センター ☎(246)4316
 - 体育文化センター ☎(246)2800
 - 人権のまちづくりセンター ☎(245)3511
 - 働く婦人の家 ☎(246)0483
 - ハピネスなかま ☎(245)8686
 - 社会福祉協議会 ☎(244)1230
 - 保健センター ☎(246)1611
 - 親子ひろばリンク ☎(244)0742
 - バルハウスぼちぼち ☎(243)3387
 - 子育て支援センター ☎(245)5557

日	曜	行事予定
1	木	
2	金	○1歳6か月児健診 保健センター (受付13:15~13:45)
3	土	
4	日	
5	月	
6	火	○小・中学校始業式 各小・中学校 ○ポリオ予防接種 保健センター (受付13:15~14:00)
7	水	○身体障害者福祉相談 ハピネスなかま (10:00~12:00) ○市公連館長会 中央公民館 (14:00~)
8	木	○小学校入学式 各小学校
9	金	○中学校入学式 各中学校 ○「子育て女性再就職支援」出張面接相談 人権のまちづくりセンター (10:00~16:00)
10	土	○行政相談 ハピネスなかま (15:00~17:00) ○心配ごと相談(弁護士) ハピネスなかま(前日までの窓口予約受付者10人以内・相談15:00~17:00)
11	日	環境美化の日
12	月	○わんぱく広場 保健センター (受付9:30~10:00) ○平成22年5月保育所入所受付締切 こども育成課 (締切17:15)
13	火	○すすくすくあかちゃん広場・離乳食教室 保健センター (受付9:30~10:00)
14	水	○特設人権相談所開設 人権のまちづくりセンター (13:30~15:30) ○民生委員児童委員協議会 保健センター (14:00~)
15	木	
16	金	○知的障害者(児)福祉相談 ハピネスなかま (10:00~12:00) ○行政相談 ハピネスなかま (15:00~17:00) ○心配ごと相談(弁護士) ハピネスなかま(前日までの窓口予約受付者10人以内・相談15:00~17:00)
17	土	
18	日	○両親学級 保健センター (受付9:30~10:00) ○身体障害者福祉相談 ハピネスなかま (10:00~12:00) ○ハーモニー楽市(フリーマーケット)※雨天中止 なかまハーモニーホール (10:00~16:00)
19	月	
20	火	
21	水	○4か月児健診 保健センター (受付13:15~13:45) ○中間市町内会連合会平成22年度定期総会 中央公民館 (13:30~)
22	木	○第34回中間市ゲートボール大会 太陽の広場 (9:00~) ○3歳児健診 保健センター (受付13:15~13:45) ○心配ごと相談(弁護士) ハピネスなかま(前日までの窓口予約受付者10人以内・相談15:00~17:00)
23	金	
24	土	○おはなし会 市民図書館 (11:00~)
25	日	
26	月	○鯉のぼり作ろう 子育て支援センター (10:30~14:00)
27	火	
28	水	○7か月児健診 保健センター (受付13:15~13:45)
29	木	
30	金	

※ 行事予定は変更されることがありますので、ご注意ください。

MENU

- ・漁師直送生簀(いけす)料理 420円~
- ・本日のお造り盛り合わせ 1,575円~
- ・備長炭 串焼き各種 140円~
- ・溶岩焼き各種 819円~
- ※その他単品メニュー100種以上
- ・ドリンクメニュー 100種以上
- ・コース料理 3,150円~
- ・飲み放題(100分)
 - 女性 プラス1,300円
 - 男性 プラス1,500円
- ※飲み放題延長30分につきプラス500円

◎「広報 なかま」を見た!で

①「極上!和風コース」 5,775円が **5,000円に!!**

②「至福!宴会コース」 5,250円が **4,500円に!!**

③「かに釜飯」(※夜のみ) 1,344円が **半額に!!**

LUNCH
※11:00~15:00 (OS14:30)

- ・釜飯御膳(全9品) 1,575円
- ・鍋焼うどん御膳(全8品) 1,365円
- ・姫握り御膳(全10品) 1,890円
- ・溶岩焼き御膳(全12品) 2,100円
- ・和風膳(全13品) 2,625円

和風 WAKU WAKU

送迎OK!!
※5名様より

Tel 093-245-6870

住/中間市中間3-16-1
営/11:00~15:00(OS14:30)
17:30~翌1:00(OS24:00)

休み/不定休
総席数/86席(団体最大60名迄)
※20名、20名、35名収容個室あり