

なかま

NAKAMA CITY Public Relations

広報

特設人権相談の会場が変更になります

今まで、特設人権相談は毎月第2水曜日にハピネスなかまで行っていました。平成21年4月から人権のまちづくりセンターに変更します。

● 問合せ先 人権男女共同参画課
☎(245)3511

休日急病センターが移転します

水巻町にある「遠賀・中間休日急病センター」が、3月29日(日)の診療をもって閉鎖することになりました。

4月5日(日)からは遠賀町の「遠賀中間医師会おなが病院」内に移転します。

● 場所 遠賀中間医師会おなが病院内(遠賀町大字尾崎1725番地の2)
☎(282)9919

● 診察日 日曜、休日、年末年始
● 受付時間 午前9時～午後5時

● 診療科目 内科、小児科
※受付時間や診療科目の変更はありません。

● 問合せ先 保健センター
☎(246)1611

愛犬に愛情一本

犬の登録と狂犬病予防注射実施日程

犬の登録(平成7年度以降生誕1回の登録)と、年1回の狂犬病予防注射を受けることが狂犬病予防法で義務づけられています。

平成21年度の犬の登録と狂犬病予防注射を実施します。犬を飼っている人は左記日程表を確認のうえ、必ず登録・注射(生後91日以上の犬が対象)を受けてください。

●犬の登録・注射費用

○登録している犬 注射の費用のみ:3,050円
○登録していない犬 注射を受ける際に、登録も同時に

してください。登録の費用3,000円+注射の費用3,050円:6,050円

●予防接種の注意点

○事前に登録しているかどうかの確認をお願いします
○注射の際は、混雑が予想されますので、犬の取り扱いが十分に出来る人が連れてきてください

※犬が死亡した場合や所在地などが変更になった場合は、環境保全課にご連絡ください。
※各会場へ来る事ができない人は、動物病院などで狂犬病予防注射を受けてください。

■狂犬病は人にも感染します

狂犬病はひとたび発症すると、狂乱状態など重度な神経症状を示し、100%死亡するという非常に恐ろしい、人と動物の共通感染症です。



狂犬病の蔓延と人への感染を防ぐことができます。

1回の狂犬病予防注射を必ず受けましょう。

● 問合せ先 環境保全課
☎(245)5300

■ 予防注射実施日程表 ■

	午前		午後	
	場所	時間	場所	時間
4月10日(金)	岩瀬東町公民館	9:00 ~ 9:25	栄町公民館	13:20 ~ 13:40
	岩瀬西町一区公民館	9:40 ~ 10:10	下蓮花寺公民館	13:55 ~ 14:15
	浄花町公民館	10:25 ~ 10:55	太賀二区公民館	14:30 ~ 15:00
	中鶴三区集会所	11:10 ~ 11:30		
14日(火)	垣生公民館	9:00 ~ 9:35	御館町公民館	13:30 ~ 14:15
	下大隈公民館	9:50 ~ 10:05	白天公民館	14:30 ~ 15:00
	JAおなが底井野前	10:20 ~ 10:35		
	中底井野公民館	10:50 ~ 11:05		
	砂山公民館	11:20 ~ 11:40		
16日(木)	土手ノ内二区公民館	9:00 ~ 9:50	深坂公民館	13:30 ~ 14:05
	中尾一区公民館	10:05 ~ 10:25	七重公民館	14:20 ~ 14:40
	小田ヶ浦公民館	10:40 ~ 11:10		
	松ヶ岡一区公民館	11:25 ~ 11:40		
21日(火)	扇ヶ浦一区公民館	9:00 ~ 9:25	市役所本館地階 公用車駐車場	13:30 ~ 14:30
	銅山公民館	9:40 ~ 10:00		
	通谷二区公民館	10:15 ~ 10:35		
	通谷三区公民館	10:50 ~ 11:10		
	桜台公民館	11:25 ~ 11:40		

どうなってるの？

公共下水道

中間市では、平成7年度から、住み良い環境のまちをめざして、公共下水道整備に取り組んでいます。完全な普及にはまだまだ多くの時間が必要です。これからみなさんのご理解とご協力をお願いします。

公共下水道が整備されるとどうなるの？

- 清潔で住み良い環境のまちになります
- さわやかな水洗トイレが使えます
- 側溝や水路の悪臭がなくなります
- 川や海がきれいになります
- 雨が降っても浸水しなくなります

整備された区域の人は一部負担金の納付が必要

公共下水道事業の財源は、国からの補助金、借入金、一般市費(市税)でまかなわれていて、公共下水道事業には多額の資金が必要です。そこで下水道施設の設置によつて、生活環境の向上などの利益を

受けることができる地域の人に、建設費の一部を負担していただくのが「受益者負担金」です。

受益者負担金の額は、敷地に対し1平方メートルあたり500円です。負担金を納めていただく区域は、前年度までに下水道の整備が完了した区域で、下水道を使用する、しないに関係なく、下水道が整備されれば納めていただくこととなります。負担金の納付方法などは、下水道工事前の地元説明会で詳しくご説明しています。

また、中間市上下水道局のホームページでも確認できますので、ぜひご覧になってください。

● 上下水道局ホームページ
<http://www.city.nakama.fukuoka.jp/jougesuidou/index.html>

ip/jougesuidou/index.html

水洗化工事はどうするの？

公共下水道が整備されると、排水設備を設置しなければなりません。

排水設備とは、みなさんの家庭の台所やお風呂、トイレなどから出る汚水を公共下水道に接続し、排水させるための施設のことです。排水設備の設置までの流れは次のようになります。

- ① 中間市排水設備指定工事店のいずれかに、工事見積りを依頼します
- ② 各家庭の排水経路や使用器具などの条件を打ち合わせ、見積書を作成してもらいます
- ③ 見積書などの条件が合う指定工事店と契約を行います

排水設備工事は必ず指定工事店でお願いします

排水設備工事が不完全で適切な施工がなされないと、「下水が流れにくい」「管がつまる」「臭いが



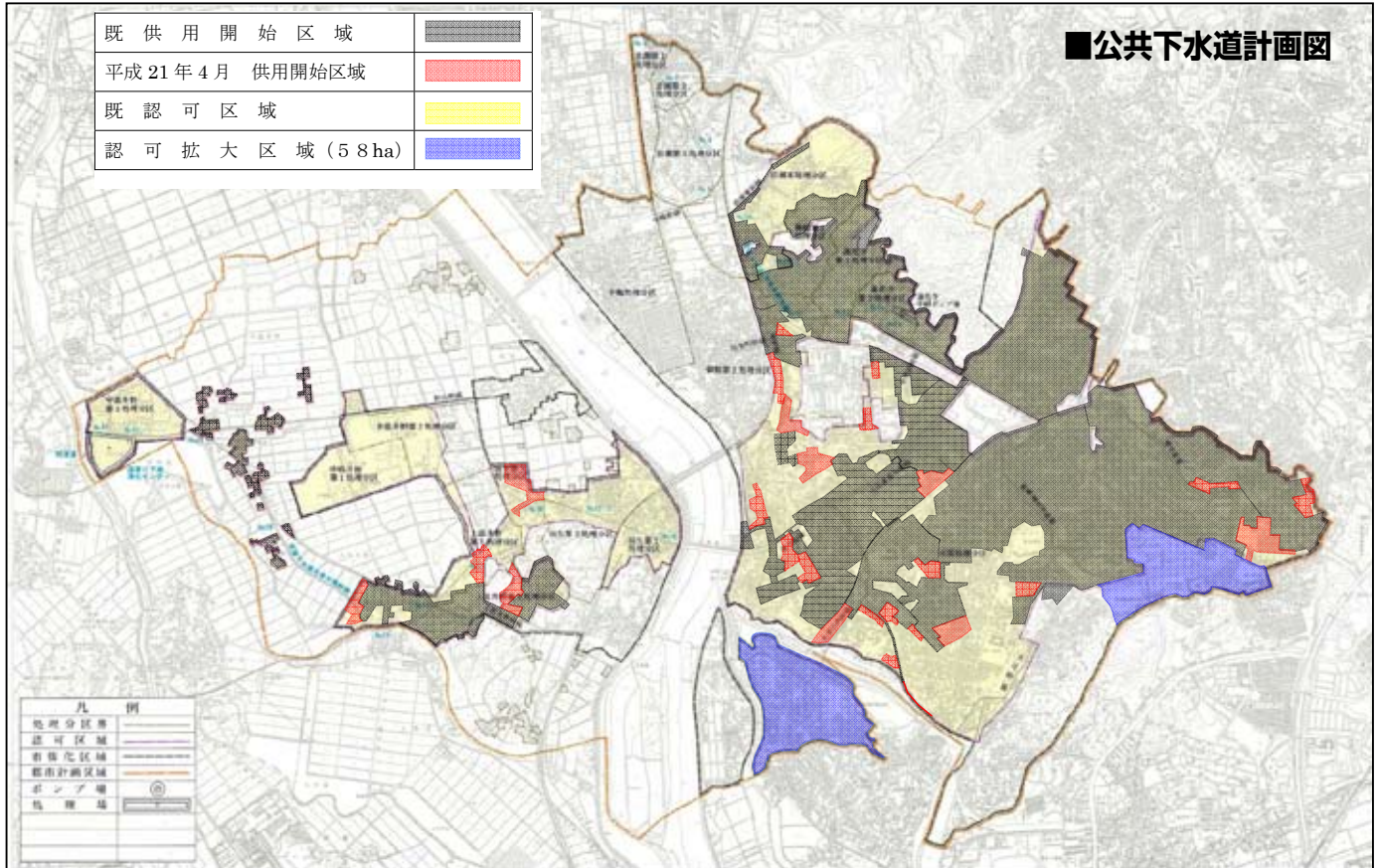

家の中に入り込む」といったことが起こり、みなさんの生活に直接影響を及ぼすと同時に、公共下水道も十分な効果を発揮できません。このため、排水設備の工事は市が指定した「指定工事店」でなければ工事ができないようになっていきます。

※指定工事店以外で排水設備工事を行った場合は、施設の改善や下水道使用料を遡って徴収されることがあります。

※指定工事店の一覧表は、上下水道局ホームページに掲載していますのでご確認ください。

※一覧表が必要な人は下水道課へお越し下さい。

公共下水道事業の認可区域が拡大されました

今回、認可が拡大された区域は次のとおりです。

- 中間市土手ノ内二丁目、土手ノ内三丁目の各字の全部、中間市朝霧三丁目、朝霧五丁目、通谷四丁目、通谷五丁目、深坂二丁目の各字の一部

公共下水道の整備状況はどうなっているの？

平成7年度から公共下水道事業をはじめ、平成20年度末で約49%の普及率となる見込みです。一年間では約8,000メートル

ルの管渠を布設していて、この結果、約23,000人のみなさんが水洗可能となります。

公共下水道事業は、処理場とポンプ場を中心として、下流から順次整備をすすめていますが、中間市全域を整備するにはまだまだ年月を必要とします。

整備計画に関するお問い合わせが多く寄せられていますので、今後およそ7年間で整備を予定している地域(上図、黄色区域)を掲載します。

詳しくは、下水道課までお問い合わせ下さい。

悪徳業者にご注意を！

「中間市から点検に来ました。清掃が必要です」などと、言葉巧みに宅内の管路を点検し、高額な清掃費を請求する悪徳業者が横行しています。

中間市ではそのような点検を行っているませんので、不審な点がありましたら、すぐに下水道課までお問い合わせください。

もし、訪問して点検を行う場合は、事前に広報紙やホームページなどでお知らせします。

●問合先
上下水道局下水道課
☎(24)6256

ポリオ(小児マヒ)の 予防接種を行います

●日 時 4月2日(木)・
受付午後1時15分～2時

●場 所 保健センター

●対象児と接種方法 生後3
か月～7歳5か月の子に41

日以上の間隔をあけて2回
接種(無料)

●持ってくるもの 母子健康
手帳と予防票

●料 金 無料

●次のような子は接種できま
せん

○発熱している子(37.5度
以上)

○下痢をしている子

※最近かかった病気や、当日
の体調などにより、接種でき
ない場合があります。

※予防票は保健センター、市
役所健康増進課、東部出張所
に準備していますので、事前
にご記入ください。

※パンフレット「予防接種と
子どもの健康」をよく読んで
ください。

●問合せ先 保健センター

☎(246)1611

市営住宅の同居基準が 見直されます

平成21年4月1日から適用
される公営住宅法施行令の改
正により、市営住宅に入居可

能な収入基準が見直されます。

●改正前の月収基準

○一般申込者：20万円以下

○裁量階層対象者：26万8、0
00円以下

●改正後の月収基準

○一般申込者：15万8、000
円以下

○裁量階層対象者：21万4、0
00円以下

※月収とは、給与所得者の場
合、所得証明書に記載されて
いる給与所得控除後の給与所
得額から、世帯構成に応じた
所定の額を控除した後、月額
に換算した額です。

※裁量階層対象者とは、公営
住宅法施行令で認められた人
で、障害者、高齢者、小学校就
学前の子がいる世帯などです。

●問合せ先 都市整備課

☎(246)6261

中間市公共工事の情報が 閲覧できます

中間市の公共工事の発注見
通しや入札、契約に関する情
報の閲覧ができます。

●閲覧期間

○発注見通し情報 平成21年
度末まで

○入札情報 入札終了日から
1年間

○契約情報 契約締結から1
年間

●閲覧場所 契約課

●閲覧内容 発注予定工事名、
時期などや発注済み工事の
入札金額、落札金額、契約
の相手方など「入札契約適
正化法および同法施行令」
に定める内容

※発注見通しおよび入札結果
は、中間市ホームページ(契約
課でも)ご覧いただけます。

●問合せ先 契約課

☎(246)6255

中間市内の小・中学校の 講師を募集

中間市内の小・中学校の講
師登録者(常勤・非常勤)を募
集しています。

●教科 小学校・中学校
各教科

●資格 各校種の教員免
許状保有者

※年齢は問いません。

●給与 常勤講師：経験に応じ月額
17万円

○非常勤講師：勤務形態によ
ります

●待遇

○常勤講師：社会保険あり、
別途通勤手当などあり

○非常勤講師：お問い合わせ
ください

※志願書は学校教育課にあり
ます。

●提出・問合せ先 学校教育課

☎(246)6222

国民年金

市民課年金係 ☎(246)62240

国民年金保険料の納付は：
安心・便利・お得な

口座振替で

口座振替なら一度手続きを
するだけで、金融機関口座か
ら自動的に保険料が引き落と
されるので、安心で便利です。

※口座振替開始に2か月ほど
かかりますので、お早めに手
続きしてください。
※1年分または6か月分の口
座振替による前納はさらにお
得です。

■国民年金保険料のクレジット
トカード支払いも受付中

クレジットカード納付は、被
保険者自身が事前に申し込み、
継続的にクレジットカード会社
が立替納付を行うものです。

クレジットカード納付を希
望する人は、社会保険事務所
でお申し込みください。

※クレジットカード納付は、
カードを提示し、直接納付す
る方法ではありません。

※クレジットカード納付では
口座振替による毎月振替(早
割)は適用されません。

●申込方法 口座振替申出書
に必要事項を記入・押印(届
出印)し、社会保険事務所
または金融機関に提出して
ください

●問合せ先 八幡社会保険事務所

☎(631)7961

保険料を当月末の口座振替(早割)にすると
月々50円(年間600円)お得です

	4月分	5月分	6月分	...
5月分からの例 ※保険料は 平成21年度の額	14,660円	50円割引 14,610円	50円割引 14,610円	
		5月末に引き落とし	6月末に引き落とし	

※月末が休日の場合は、翌営業日が引き落とし日になります。
※原則として、口座振替の初回は、前月分(割引なし)と当月分(50円割引)の2か月分の保険料が引き落とされます。

National Pension

介護保険講座を 開催します

中間市の介護保険の現状と認知症の正しい理解と支援についての講座を開催します。

●日 時 4月14日(火)・午前10時～11時30分

●場 所 働く婦人の家

●内 容 中間市の介護保険の現状、認知症の正しい理解と支援

●定 員 30人(先着順)

●受講料 無料

●申込締切 4月8日(水)

●申込・問合先 働く婦人の家
☎(246)0483

第32回中間市ソフトテニス 大会の参加者を募集

ソフトテニス大会の参加者を募集します。この大会は中学生を除いて、第52回福岡県民体育大会秋季大会の選手選考を兼ねています。

●期 日 4月29日(祝)

※予備日は5月24日(日)です。

●会 場 ジョイパルなかま庭球場

●種 目 一般男子・女子、壮年男子(45歳以上、60歳以上)、中学生(男子、女子)

●参加資格 市内に在住、通勤している人または連盟クラブ会員

●参加料 1組500円

※中学生は無料です。

●申込締切 4月15日(水)・午後5時

●申込・問合先 為近宅
☎(245)1153

平成21年

福岡県保育士試験

●試験日

○筆記試験 8月8日(土)、9日(日)

○実技試験 10月11日(日)

●受験申請書の請求

4月1日(水)～

●受付期間 4月1日(水)～5月13日(水)・当日消印有効

●受験申請書の請求・提出先
社団法人全国保育士養成協議会
会保育士試験事務センター
(〒171・8536東京都豊島区高田三丁目19・10)

●問合先 保育士試験事務センター
☎0120(4194)82

福岡県子育て女性再就職支援事業 「働きたい」を応援します

昨年度に引き続き、育児や介護などの事情で一旦退職したけれど、「また働きたい」と思っている人を対象に、就業アドバイザーによる出張相談を開催します。予約は不要です。お気軽にお越しください。

●日 時 毎月第2金曜日・午前10時～午後4時

※4月は10日開催です。

●場 所 人権のまちづくりセンター

●問合先 福岡県北九州労働福祉事務所
☎(571)6440

向井紫雲書作展

「春に遊ぶパートII」

5年間のいろいろな思いを書にし、大作から小作品書・画60点まで展示します。

●日 時 4月4日(土)～7日(火)・午前9時～午後6時

※7日は午後5時まで。

●場 所 なかまハーモニホール

●入場料 無料

●問合先 向井宅
☎(244)4575

裁判所職員採用試験

裁判所事務官採用I・II種試験、家庭裁判所調査官補採用I種試験を行います。

●受付期間 4月1日(水)～15日(水)

●第1次試験日 5月31日(日)

●受験資格 昭和54年4月2日～63年4月1日に生まれた人

※詳しくはお問い合わせください。
●問合先 福岡地方裁判所事務局人事課
☎092(781)3141

国民健康保険

No.191

National Health Insurance

健康増進課国保医療係 ☎(246)6246

新しい保険証は 自宅に郵送します

3月末までに、自宅に郵送予定です。万一届かない場合は、健康増進課へお問い合わせください。

保険証が変わります

4月1日
日から国民健康保険証が桃色に変わります。



4月1日以降は新しい保険証を病院の窓口に出し出していただくこととなります。

遠く 保険証は…

病気や出張のため、長期間にわたって家族と離れて暮らさなければならぬ場合などには、保険証がもう1枚発行されます。

手続きには、保険証と印鑑が必要です。

また、申請時に滞在先の住所や滞理由を明記していただきますので、確認のうえ来庁してください。

学 保険証は…

修学のため家族と離れて住まなければならない場合も、保険証がもう1枚発行されます。

手続きには、保険証・印鑑・在学証明書(新規学生は「合格通知」と学費などの「納入証明」でも結構です)が必要です。

また、申請時に滞在先の住所を明記していただきますので、確認のうえ来庁してください。

●遠く
学
の申請は4月1日から受け付けます。

中 学生以下の子どもは…

長期にわたって保険税を滞納し、資格証明書が発行される世帯のうち、中学生以下の子どもには、短期保険証が発行されます。

※有効期限は6か月です。



人のうごき 2月の住民基本台帳から

■人口 46,272人(-54)
 男 21,558人(-20)
 女 24,714人(-34)
 ■世帯数 19,964世帯(-3) ()内は前月比
 ■出生 36人 ■死亡 51人
 ■転入 87人 ■転出 126人

交通事故発生状況 (平成21年1~12月)		火災発生件数 (平成21年1~12月)	
1月	累計	2月	累計
件数 31件	31件	件数 4件	4件
死者 0人	0人	建物 2件	2件
負傷者 53人	53人	林野 0件	0件
		車両 1件	1件
		その他 1件	1件

● 公共施設問合先 ●

- 中央公民館 ☎(246)2321
- 東部出張所 ☎(246)1110
- 市民図書館 ☎(245)4664
- 歴史民俗資料館 ☎(245)4665
- シルバー人材センター ☎(246)4528
- なかまハーモニーホール ☎(245)8000
- 生涯学習センター ☎(246)4316
- 体育文化センター ☎(246)2800
- 人権のまちづくりセンター ☎(245)3511
- 働く婦人の家 ☎(246)0483
- ハピネスなかま ☎(245)8686
- 社会福祉協議会 ☎(244)1230
- 保健センター ☎(246)1611
- 親子ひろばリンク ☎(244)0742
- バルハウスぼちぼち ☎(243)3387
- 子育て支援センター ☎(245)5557

日	曜	行事予定
1	水	○市営住宅入居者募集(9日まで)※土曜・日曜日を除く 都市整備課 (8:30~17:15) ○身体障害者福祉相談 ハピネスなかま (10:00~12:00)
2	木	○ポリオ予防接種 保健センター (受付13:15~14:00)
3	金	○1歳6か月児健診 保健センター (受付13:15~13:45)
4	土	○行政相談 ハピネスなかま (15:00~17:00) ○心配ごと相談(弁護士) ハピネスなかま(前日までの窓口予約受付者10人以内・相談15:00~17:00)
5	日	
6	月	○小・中学校始業式 市内各小・中学校
7	火	
8	水	○中学校入学式 市内各中学校 ○特設人権相談所開設 人権のまちづくりセンター (13:30~15:30) ○小学校入学式 市内各小学校
9	木	○第32回福岡県消防職員意見発表会 なかまハーモニーホール (13:00~) ○市民環境会議主催「第1回市民環境講座」ハピネスなかま (13:30~15:00)
10	金	○平成21年5月保育所入所受付締切 こども育成課 (締切17:15) ○「子育て女性再就職支援」出張面接相談 人権のまちづくりセンター (10:00~16:00)
11	土	
12	日	環境美化の日
13	月	○わんぱく広場 保健センター (受付9:30~10:00) ○民生委員児童委員協議会 保健センター (14:00~) ○すくすくあかちゃん広場・離乳食教室 保健センター (受付9:30~10:00)
14	火	○介護保険講座 働く婦人の家 (10:00~11:30) ○母親学級 保健センター (15:00~16:00)
15	水	○市公運館長会 中央公民館 (10:00~) ○4か月児健診 保健センター (受付13:15~13:45)
16	木	
17	金	○行政相談 ハピネスなかま (15:00~17:00) ○心配ごと相談(弁護士) ハピネスなかま(前日までの窓口予約受付者10人以内・相談15:00~17:00)
18	土	
19	日	○両親学級 保健センター (受付9:30~10:00) ○ハーモニー楽市(フリーマーケット)※雨天中止 なかまハーモニーホール (10:00~16:00) ○身体障害者福祉相談 ハピネスなかま (10:00~12:00)
20	月	
21	火	○町内会連合会総会 中央公民館 (13:30~)
22	水	○7か月児健診 保健センター (受付13:15~13:45)
23	木	○3歳児健診 保健センター (受付13:15~13:45) ○心配ごと相談(弁護士) ハピネスなかま(前日までの窓口予約受付者10人以内・相談15:00~17:00)
24	金	
25	土	○わくわくおはなしデー 市民図書館 (11:00~)
26	日	
27	月	○鯉のぼりづくり 子育て支援センター (10:30~14:00)
28	火	
29	水	昭和の日
30	木	

※ 行事予定は変更されることがありますので、ご注意ください。

有料広告募集

中間市内
全戸配布

広報なかまでは、
事業所の有料広告を募集しています。
広報紙で会社をPRしてみませんか。

■問合先 中間市役所 総務課広報広聴係
〒809-8501 福岡県中間市中間一丁目1番1号
☎ 093(246)6271・FAX 093(245)5598
mail: koho@city.nakama.fukuoka.jp

◆契約料金
1契約につき
一口30,000円×3ヵ月=
90,000円
※1契約は最低3ヵ月からとなります。

6か月以上のご契約の場合、契約料金の割引があります