

# ななかま

NAKAMA CITY Public Relations

広報

## 中間市の公共工事の情報 が閲覧できます

中間市の公共工事の発注見  
通しや入札、契約に関する情  
報の閲覧ができます。

### ●閲覧期間

○発注見通し情報 平成20年  
度末まで

○入札情報 入札終了日から  
1年間

○契約情報 契約締結から1  
年間

### ●閲覧場所

●閲覧内容 発注予定工事名、  
時期などや発注済み工事の  
入札金額、落札金額、契約  
の相手方など「入札契約適  
正化法および同法施行令」  
に定める内容

※発注見通しおよび入札結果  
は、中間市ホームページ(契  
約課)でもご覧いただけます。

### ●問合せ先

契約課  
☎(246)6255

## 「リテンがとまらない」 春のコンサート

●日時 3月29日(土)  
午後2時～3時

●場所 中央公民館

●出演 ラテンバンドオ  
ルケスタ☆ヴェラノ

●入場料 無料

●問合せ先 中央公民館  
☎(246)2321

## 愛犬に愛情一本

犬の登録と狂犬病予防注射

犬の登録(平成7年度以降  
生涯1回の登録)と、年1回  
の狂犬病予防注射を受けるこ  
とが狂犬病予防法で義務づけ  
られています。

平成20年度の犬の登録と狂  
犬病予防注射を実施しますの  
で、犬を飼っている人は日時を  
確認のうえ、必ず左記会場に  
て登録・注射(生後91日以上  
の犬が対象)を受けてください。

●犬の登録・注射費用  
○登録をしている犬 注射の  
みで結構です：3,050円

○登録していない犬 注射を  
受ける際に、登録も同時に

してください。登録の費用  
3,000円+注射の費用  
3,050円：6,050円

### ●予防接種の注意点

○事前に登録しているかどう  
かの確認をお願いします

○注射の際は、混雑が予想さ  
れますので、犬の取り扱い  
が十分に出来る人が連れて  
きてください

※犬が死亡した場合や所在地  
などが変更になった場合は、  
環境保全課にご連絡ください。

※各会場へ来る事ができな  
い人は、動物病院などで狂犬  
病予防注射を受けてください。

### ●狂犬病は人にも感染します

狂犬病はひとたび発症する  
と、狂乱状態など重度な神経  
症状を示し100%死亡するとい  
う、非常に恐ろしい人と動物  
の共通感染症です。



狂犬病の  
予防注射で  
犬の免疫力  
を高めてお  
くことによ  
り、狂犬病の蔓延と人への感  
染を防ぐことができます。

「狂犬病予防法」では、年1  
回の狂犬病予防注射が義務づ  
けられています。

●問合せ先 環境保全課  
☎(245)5300

## ■ 予防注射日程表 ■

	午前		午後	
	場所	時間	場所	時間
4月8日(火)	岩瀬東町公民館	9:00 ~ 9:25	栄町公民館	13:20 ~ 13:40
	岩瀬西町一区公民館	9:40 ~ 10:10	下蓮花寺公民館	13:55 ~ 14:15
	浄花町公民館	10:25 ~ 10:55	太賀二区公民館	14:30 ~ 15:00
	中鶴三区集会所	11:10 ~ 11:30		
10日(木)	垣生公民館	9:00 ~ 9:35	御館町公民館	13:30 ~ 14:15
	下大隈公民館	9:50 ~ 10:05	白天公民館	14:30 ~ 15:00
	JAおんが底井野前	10:20 ~ 10:35		
	中底井野公民館	10:50 ~ 11:05		
	砂山公民館	11:20 ~ 11:40		
14日(月)	土手ノ内二区公民館	9:00 ~ 9:50	深坂公民館	13:30 ~ 14:05
	中尾一区公民館	10:05 ~ 10:25	七重公民館	14:20 ~ 14:40
	小田ヶ浦公民館	10:40 ~ 11:10		
	松ヶ岡一区公民館	11:25 ~ 11:40		
15日(火)	扇ヶ浦一区公民館	9:00 ~ 9:25	市役所本館地階 公用車駐車場	13:30 ~ 14:30
	銅山公民館	9:40 ~ 10:00		
	通谷二区公民館	10:15 ~ 10:35		
	通谷三区公民館	10:50 ~ 11:10		
	桜台公民館	11:25 ~ 11:40		

どこまで進んだ？

# 公共下水道

中間市では、平成7年度から、住みよい環境のまちをめざして、公共下水道整備に取り組んでいます。完全な普及にはまだまだ多くの時間が必要です。これからもみなさんのご理解とご協力をお願いします。

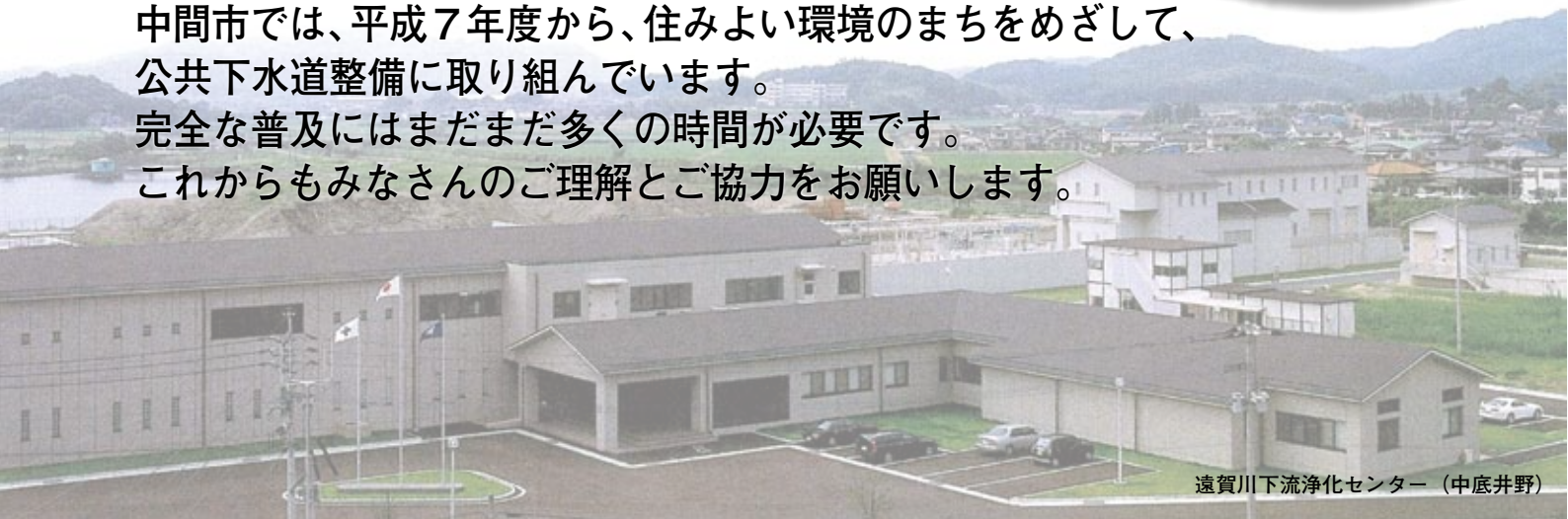

遠賀川下流浄化センター（中底井野）

**公共下水道が整備されるとどうなるの？**

● 清潔で住みよい環境のまちになります

● さわやかな水洗トイレが使えます

● 川や海がきれいになります

● 雨が降っても浸水しなくなります

**整備された区域の人は一部負担金の納付が必要です**

公共下水道事業の財源は、国からの補助金、起債、一般市費（市税など）でまかなわれ、多額の資金を必要とします。

そこで下水道施設の設置によって、生活環境の向上などの利益を受けることができる地域の人に、建設費の一部を負担していただくのが「受益者負担金」です。

受益者負担金の額は、敷地面積に対し1平方メートルあたり500円です。負担金を納めていただく区域は、前年度までに下水道の整備を完了した区域で、下水道を使用する、しないに関係なく、整備されれば納めていただくこととなります。

**公共下水道を利用するには排水設備の設置が必要**

排水設備とは、みなさんの家庭の台所やお風呂、トイレなどから排出する汚水や、事業所などから出る汚水を、市が設置する「公共汚水ます」

に流入させるために必要な配管や便器などの設備です。

**排水設備工事は指定工事店へ**

排水設備工事が不完全で適切な施工がなされないと、「下水が流れにくい」「管がつまる」「臭気が家の中に入り込む」といったことが起こり、みなさんの生活に直接影響を及ぼすと同時に、公共下水道も十分な効果を発揮できません。

このため、排水設備の工事は市が指定した「指定工事店」でなければ工事ができないようになっていきます。

※指定工事店以外で排水設備工事を行った場合は、施設の改善や下水道使用料を遡って徴収されることがあります。

※指定工事店の一覧表は、上下水道局ホームページに掲載しています。また、必要な人は下水道課へお越しください。

**悪徳業者に「ご注意を！」**

最近「中間市から点検に来ました。清掃が必要です」などと、言葉巧みに宅内の管路を点検し、高額な清掃費などを請求する悪徳業者が横行しています。

中間市は訪問して点検を行ってありませんので不審な点がありましたら、すぐに市役所までお問い合わせください。

もし、訪問して点検を行う場合は

## ■公共下水道計画図

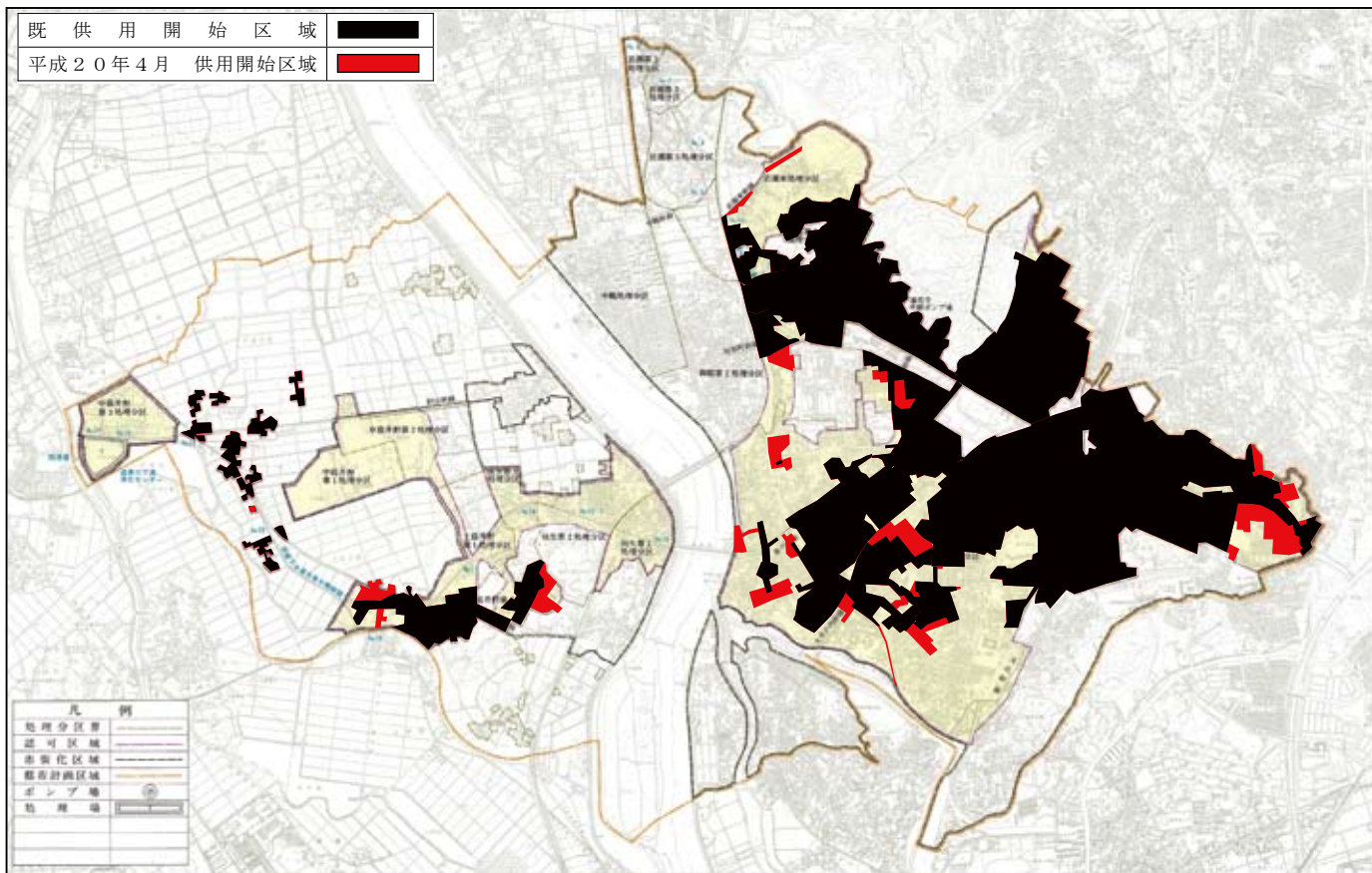

## STOP! 下水道は何でも流せるわけじゃない!



油やごみが堆積し、下水の流れが妨げられている下水道管の様子。  
(上：上蓮花寺一丁目のマンホール、右：上蓮花寺一丁目の下水道管内部)



最近、下水道の本管が、事業所や家庭から排出される食用油や生ごみ、トイレトーパー以外の紙類などで詰まる事故が多発しています。下水道ができたからといって何でも流していいというものではありません。一人ひとりがマナーを守り正しく使いましょう。



### 現在、公共下水道の整備状況はどうなっているの？

事前に広報紙やホームページなどでお知らせします。

平成7年度から公共下水道事業を開始し、平成18年度末で約41%の普及率となっています。  
一年間に約9千メートルの管渠を布設しており、約19,000人のみなさんが水洗化可能な状況となっています。  
公共下水道事業は、処理場およびポンプ場を中心として、下流から順次整備を進めていますが、市全域を整備するにはまだまだ年月を必要とします。

今後、およそ7年間で整備を予定している地域（認可区域・上図黄色部分参照）をお知らせします。  
詳しくは、下水道課までお問い合わせください。

### お知らせ

平成18年度から上下水道局のホームページを開設しています。

<http://www.city.nakama.fukuoka.jp/jougesuidou/index.html>

● 問合先  
上下水道局下水道課  
☎(246)6256

## 「ウィッチ&くるっと」 演奏会2008を開催

からやかな春の風にのって歌います。ご一緒に楽しみませんか。

●日 時 4月13日(日)・午後2時開演

●場 所 なかまハーモニホール

●入場料 900円

●問合せ 長谷宅  
☎(244)5389

## ポリオ(小児マヒ)の 予防接種を行います

●日 時 4月3日(木)・受付午後1時15分～2時

●場 所 保健センター

●対象児と接種方法 生後3カ月～7歳5カ月の子に41日以上の間隔をあけて2

回接種(無料)  
●持ってくるもの 母子健康手帳と予診票

●次のような子は接種できません  
○発熱している子(37・5度以上)

○下痢をしている子

※最近かかった病気や、当日の体調などにより、接種できない場合があります。

※予診票は保健センター、市役所健康増進課、東部出張所に準備していますので、事前

にご記入ください。  
※パンフレット「予防接種と子どもの健康」をよく読んでください。

●問合せ 保健センター  
☎(246)1611

## 恩給欠格者、戦後強制抑留者、 引揚者のみなさんへ

旧軍人などで恩給などを受けていない恩給欠格者、戦後、ソ連やモンゴルに強制抑留された人、終戦に伴い本邦以外の地域から引揚げられてこられた人の「ご本人」に、慰藉の念を表すため、内閣総理大臣名の「特別慰労品」を贈呈しています。過去に内閣総理大臣名の書状などを受けた人、書状を受ける資格があったにもかかわらず、請求されていない人も対象です。

●問合せ 独立行政法人平和祈念事業特別基金  
☎0120(234)933

## 産業廃棄物管理票の交付 などの状況に関する報告

産業廃棄物を排出する事業者は、平成20年度から、毎年6月30日までに、その年の3月31日以前の1年間において交付した産業廃棄物管理票(マニフェスト)の交付などの状況に関し、報告書を作成し、当該事業所の所在地を管轄す

る都道府県知事などに提出する必要があります。

●問合せ 福岡県環境部監視指導課  
☎092(643)3395

## 「3Rの達人」を派遣します

福岡県は、地域や職場、学校などで開催するごみの3R(リデュース、リユース、リサイクル)の学習会などに「3Rの達人」を派遣します。3Rの達人とは、ごみの減量の講話、マイバッグづくりなどと、3R活動に取り組み、県に登録されている人で派遣費用は県が負担します(会場費や材料代は除く)。

●申込・問合せ 福岡県環境部循環型社会推進課  
☎092(643)3371

## 使用期間の長い家電製品を 使用するときには点検を

使用期間の長い家電製品による火災事故が発生しています。使用期間の長い家電製品は、お年寄りの家庭で使用されている場合が多いと考えられています。使用期間の長い家電製品を使用するときは、必ず点検を実施しましょう。

●問合せ 経済産業省商務情報政策局製品安全課  
☎03(3501)4707

# 国民年金

市民課年金係 ☎(246)6240

国民年金保険料の納付は…  
安心・便利・お得な

口座振替で

口座振替なら一度手続きをするだけで、金融機関口座から自動的に保険料が引き落とされるので、安心で便利です。

2ヵ月かかりますので、ご希望の人はお早めに手続きしてください。

○手続きに必要なもの

・国民年金保険料口座振替納付(変更)申出書

・預(貯)金通帳および預(貯)金通帳届出印

・年金手帳または基礎年金番号のわかるもの(納付書など)

各月の保険料の引き落としは、翌月または当月の末日になります。

○翌月末振替(各月の保険料を翌月末に引き落とし)  
月額14,410円(20年度)

○当月末振替(各月の保険料を当月末に引き落とし)  
月額14,360円(50円割引)

○平成21年3月までの期間のすべての保険料を前納する

とさらにお得です

※口座振替の開始までは、1

国民年金保険料のクレジット  
トカード支払いも受付中

事前に申込用紙を提出いただき、保険料を定期的にクレジットカード会社が立替払いし、クレジットカード会社からカード会員に請求するものです。随時受け付けていますので、お気軽にお問い合わせください。

※支払方法は、毎月払い、1年分支払(前納)、半年分支払(前納)から選べます。

※クレジットカード支払いは、口座振替割引の対象となりません。

※カード会社への支払回数は、1回払いのみとなります(分割払いやリボ払いなどは利用できません)。

●問合せ 八幡社会保険事務所  
☎(631)7961

## 福岡県リサイクル製品認定 申請を受け付けます

資源の循環利用および廃棄物の減量の促進を図り、循環型社会の形成を目的に、品質安全性などについて一定の基準を満たすリサイクル製品を募集します。

●受付期間 4月16日(水)～25日(金)

※前日までに申請日時を予約してください。

●申請方法 認定申請書に必要書類を添えて提出

※様式、要綱などは県ホームページからダウンロードできます。

http://www.recycle-ken.or.jp/nintei/shinsei.html

●申請先 (財)福岡県建設技術情報センター

●問合せ先 福岡県環境部循環型社会推進課

☎092(643)3372

## 福岡県子育て女性再就職支援事業 「働きたい」を応援します

育児や介護などの事情で一旦退職したけれど、「また働きたい」と思っている人を対象に、就業アドバイザーによる出張相談を中間市人権のまちづくりセンターで毎月第2金曜日に行います。

●日時 4月11日(金)・

午前10時～午後4時

●場所 人権のまちづくりセンター

●問合せ先 福岡県北九州労働福祉事務所

☎(571)6440

## 固定資産未登記家屋は 届け出が必要です

現に所有している未登記家屋(過年度新築・増築・附属家)で、市役所への届出が行われていないものについては、家屋調査の必要がありますので、早急にご連絡ください。

なお、過年度新築・増築については、地方税法第17条の5第3項により遡及5年の追徴となります。

●問合せ先 課税課資産税係

☎(246)6274

## 平成21年度 自衛隊幹部候補生を募集

●応募資格  
○一般、技術幹部候補生：20歳以上26歳未満の人  
※22歳未満は卒業者(見込み含む)。

※大学院修士課程修了者見込みは28歳未満。

○歯科幹部候補生：専門の大学卒(見込み)で20歳以上30歳未満

○薬剤科幹部候補生：専門の大学卒(見込み)で20歳以上

26歳未満  
※専門の大学院修士課程修了者(見込み)は、28歳未満。

●受付期間 4月1日(火)～5月12日(月)

※試験日、試験場所など詳しくはお問い合わせください。

●問合せ先 自衛隊福岡地方協力本部芦屋地域事務所

☎(223)0981

## 平成20年 福岡県保育士試験

●試験日  
○筆記試験 8月7日(木)、8日(金)

○実技試験 10月13日(祝)

●受験申請書の請求 4月1日(火)から、返信用封筒(角型2号)に140円切手を貼り、宛先を明記したものを別封筒に入れて「保育士試験の手引き請求」と朱書きして送付

●受付期間 4月1日(火)～5月13日(火)・当日消印有効

●受験申請書の請求・提出先  
社団法人全国保育士養成協議会保育士試験事務センター

(〒171-0033東京都豊島区高田三丁目19-10)

●問合せ先 保育士試験事務センター

☎0120(419)482

# 国民健康保険

No.179

National Health Insurance

健康増進課国保医療係 ☎(246)6246

## 新しい保険証は 自宅に郵送します

3月末までに、自宅に郵送予定です。万一届かない場合は、健康増進課へお問い合わせください。

## 保険証が変わります

4月1日  
日から国民健康保険証が薄みどり色に変わります。  
4月1日以降は新しい保険証を病院の窓口に出していただくこととなります。



## 遠く 保険証は…

病気や出張のため、長期間にわたって家族と離れて暮らさなければならぬ場合などには、保険証がもう1枚発行されます。  
手続きには、保険証と印鑑が必要です。

また、申請時に滞在先の住所や滞在理由を明記していただきますので、確認のうえ来庁してください。

## 学 保険証は…

修学のため家族と離れて住まなければならない場合も、保険証がもう1枚発行されます。  
手続きには、保険証・印鑑・

在学証明書(新規学生は「合格通知」と「納入証明」でも結構です)が必要です。  
また、申請時に滞在先の住所を明記していただきますので、確認のうえ来庁してください。

●遠く  
●学  
の申請は4月1日から受け付けます。

## 国保税の納付は 口座振替で!

一度手続きをすれば、解約や取り消しを行うまで引き落とされますので、便利で確実です。

※手続きの際は、預金口座のある金融機関に通帳・届出の印鑑・保険者証または保険税の納付

# 4月の行事予定



## 人のうごき 2月の住民基本台帳から

人口	46,913人 (-56)
男	21,910人 (-42)
女	25,003人 (-14)
世帯数	19,916世帯 (-12) ( )内は前月比
出生	25人
死亡	42人
転入	131人
転出	135人

交通事故発生状況 (平成20年1~12月)		火災発生件数 (平成20年1~12月)		
1月	累計	2月	累計	
件数	28件	283件	件数 0件	
死者	0人	1人	建物	0件
負傷者	31人	362人	林野	0件
			車両	0件
			その他	0件

## ● 公共施設問合せ先 ●

中央公民館	☎(246)2321
東部出張所	☎(246)1110
市民図書館	☎(245)4664
歴史民俗資料館	☎(245)4665
シルバー人材センター	☎(246)4528
なかまハーモニーホール	☎(245)8000
生涯学習センター	☎(246)4316
体育文化センター	☎(246)2800
人権のまちづくりセンター	☎(245)3511
働く婦人の家	☎(246)0483
ハピネスなかま	☎(245)8686
社会福祉協議会	☎(244)1230
保健センター	☎(246)1611
親子ひろばリンク	☎(244)0742
バルハウスぼちぼち	☎(243)3387
子育て支援センター	☎(245)5557

日	曜	行事予定
1	火	
2	水	○身体障害者福祉相談 ハピネスなかま (10:00~12:00)
3	木	○ポリオ予防接種 保健センター (受付13:15~14:00)
4	金	○1歳6ヵ月児健診 保健センター (受付13:15~13:45)
5	土	
6	日	○精神障害者家族会井戸端会議 ハピネスなかま (13:00~)
7	月	○小中学校始業式 各小中学校 ○わんぱく広場 保健センター (受付9:30~10:00)
8	火	○すくすくあかちゃん広場 保健センター (受付9:30~10:00)
9	水	○小学校入学式 各小学校
10	木	○中学校入学式 各中学校 ○市税の夜間納付窓口の開設 収納課 (17:15~19:30) ○平成20年5月分保育所入所申込受付締切 こども育成課 (締切17:15)
11	金	
12	土	○行政相談 ハピネスなかま (15:00~17:00) ○心配ごと相談(弁護士) ハピネスなかま (前日までの窓口予約受付者10人以内・相談15:00~17:00)
13	日	<b>環境美化の日</b>
14	月	
15	火	○母親学級「妊娠中の過ごし方とお産の経過」 保健センター (15:00~16:00)
16	水	○4ヵ月児健診 保健センター (受付13:15~13:45)
17	木	
18	金	○行政相談 ハピネスなかま (15:00~17:00) ○心配ごと相談(弁護士) ハピネスなかま (前日までの窓口予約受付者10人以内・相談15:00~17:00)
19	土	
20	日	○ハーモニー楽市(フリーマーケット)※雨天中止 なかまハーモニーホール (10:00~16:00) ○なかまミニシアター「ブルコギ」 なかまハーモニーホール (①10:30~②14:30~) ○両親学級「妊娠・出産・子育てについて考えよう」 保健センター (受付9:30~10:00) ○身体障害者福祉相談 ハピネスなかま (10:00~12:00)
21	月	
22	火	
23	水	○7ヵ月児健診 保健センター (受付13:15~13:45)
24	木	○親子で鯉のぼり作り 子育て支援センターくるり (10:30~11:30) ○市税の夜間納付窓口の開設 収納課 (17:15~19:30) ○心配ごと相談(弁護士) ハピネスなかま (前日までの窓口予約受付者10人以内・相談15:00~17:00) ○3歳児健診 保健センター (受付13:15~13:45)
25	金	
26	土	
27	日	
28	月	
29	火	
30	水	

※ 行事予定は変更されることがありますので、ご注意ください。

宗教法人福泉寺

## 中間霊園

ご先祖様とのふれあいの場

**春の特別ご案内会**

階段・坂のないお参りにやさしい霊園

**ご成約特典**

「防汚処理施工」

大切なお墓を汚れ、墓石の劣化から守ります。お掃除も簡単できます。

日本石材産業協会認定の有資格者「お墓のアドバイザー」がご相談承ります

お申込み・お問い合わせは ☎0120-695-177

ありがとう、ありがとう!! 中間にお世話になって34年目。いつも笑顔でお迎えます。可愛がってね、Eiko美容室

(株)サロフ Eiko FLAWLESS salon de Eiko 折尾店

TEL.244-0445 TEL.245-6326 ☎0120-053-878

定休日/毎週月曜日と第1第3火曜日(第1第3月火は連休です。)