

広
報

なかま

2

2004 No.716

毎月10日と25日発行

平成16年2月10日発行

人にやさしい愛のまち

NAKAMA CITY



高く舞い上がれ
ぼくの自慢の凧たこ



創作凧の腕前を競う「ふるさと遠賀川親子たこあげ大会」が、今年も1月18日、遠賀川河川敷で開催されました。肌寒さを感じる強風も、逆に絶好のたこあげ日和といえます。凧は子どもたちの手元から、例年以上の勢いで、ぐんぐんと大空に昇っていきました。糸が絡まるのが多いのは「愛嬌あいけう」。



シリーズ わたしたちと水道

効率的な経営で 安価な水道料金を実現



中間市水道の水道料金

(昭和57年4月1日改定)

給水装置種類	用途	基本料金		超過料金 (1立方メートルにつき)		
		水量	金額	11立方メートルから20立方メートルまで	21立方メートルから30立方メートルまで	31立方メートル以上
専用	家事用	1戸1ヵ月 10立方メートルまで	770円	11立方メートルから20立方メートルまで145円	21立方メートルから30立方メートルまで205円	31立方メートル以上280円

福岡県内の他市町との水道料金比較

(平成15年4月1日現在)

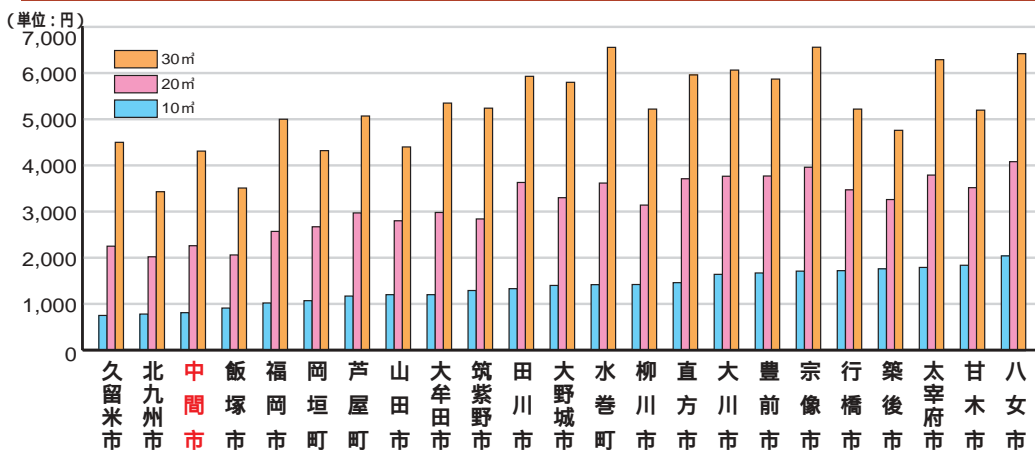

市町名	10m³	20m³	市町名	10m³	20m³	市町名	10m³	20m³
久留米市	750	2,250	大牟田市	1,200	2,980	豊前市	1,670	3,770
北九州市	780	2,020	筑紫野市	1,290	2,840	宗像市	1,710	3,960
中間市	810	2,260	田川市	1,330	3,630	行橋市	1,720	3,470
飯塚市	910	2,060	大野城市	1,400	3,300	筑後市	1,760	3,260
福岡市	1,020	2,570	水巻町	1,417	3,617	太宰府市	1,790	3,790
岡垣町	1,070	2,670	柳川市	1,420	3,140	甘木市	1,837	3,517
芦屋町	1,170	2,970	直方市	1,460	3,710	八女市	2,040	4,080
山田市	1,200	2,800	大川市	1,640	3,765			

中間市の料金には、メーター使用料40円を含みます。なお、消費税は含まれていません。

中間市水道局では、昭和57年以来21年間、料金の値上げを行っていません。また、福岡県内の他市町と比較してみても、比較的安価な水道料金となっています。これは、行政改革やコスト削減、設備の効率化など、さまざまな経営努力をした結果、可能となったものです。水道局の取り組みについて、詳細をお知らせします。

お客さまサービスの向上

小学生の水道教室と成人対象の浄水場見学会

水道局では、水道について楽しく学び、さらに理解を深めていただくために、中間市・遠賀町内の小学4年生を対象に、水道教室を開いています。教科書の内容に沿った小冊子を配布し、浄水場で水のできるまでの仕組みを説明したり、質問に答えたりしています。



また、成人を対象とした浄水場見学会も行っており、多くの参加者に、水の大切さや水道局の仕事を実感していただいています。



水道週間（毎年6月1日～6月7日）

水道局では、水道について理解を深めていただくために、水道週間の標語を記した花の種を学校や団体に配付。窓口でも自由にお持ち帰りできます。

お客さま訪問

水道局は、お客さまに信頼され、親しまれる水道を目指しています。また、お客さまから漏水調査の依頼があれば、直接訪問して調査などを行っています。

緊急の漏水・修繕に備えて24時間待機

水漏れを発見したときは、家庭内の全部の蛇口を閉めて、水道メーターを確認してください。水道メーターが回っていれば漏水していますので、止水栓を閉めて下記までご連絡ください。

○水道局工務課...受付8:30～17:00

☎(246)6263【直通】

○水道局営業課...受付8:30～17:00

☎(246)6264【直通】

○遠賀町営業所...受付8:30～17:00

☎(293)1234内線236

○中間市水道修繕センター...受付24時間(土・日曜日、祝日は除く)☎(246)1450

水道工事業者選択にご注意を！

水道法改正による規制緩和によって、工事業者の選択の幅が広がった反面、トラブルも発生しているようです。

工事を依頼するときは、次のことにご注意ください。

- 水道局の指定給水装置工事事業者であること
- 工事内容や費用について打ち合わせをしてから契約すること
- 工事後のアフターサービスについても確認すること

水道についてのお問い合わせは
中間市水道局営業課☎(246)6264

経営の効率化

行政改革の推進

中間市水道局は、「行政改革大綱」に基づいて、「削るところは削り、強めるところは強める」という基本姿勢のもと、効率的な事業運営を積極的に行い、安価な料金で水道水を提供できるよう、これまでもさまざまな取り組みを行ってきました。具体的な内容を見てみましょう。

進んでいる経営効率化

水道局では、組織の統廃合や業務の外部委託の推進などの改善を行ってきました。中でも、水道事業の職員数は平成6年度に51人でしたが、行政改革の推進により平成14年度には40人となっています。

さらに、平成16年度は、38人体制を目標にしています。

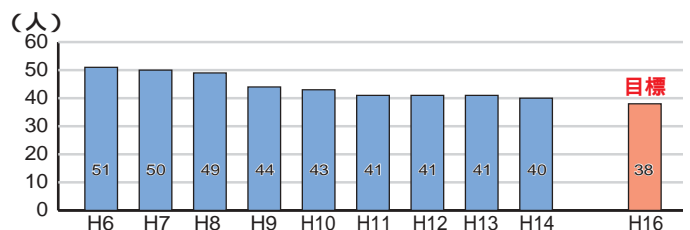

その他の経営改善

水道工事のコスト削減・水道料金の収納率の向上・貯蔵品管理業務の効率化や車両保有台数の見直しなどにより、経費削減の努力を続けています。

有収率の向上

水が家庭に届くまでには、多くの浄水処理費と高い経費がかかっています。その貴重な水が途中で漏水すると、資源の無駄になるだけでなく、道路陥没などの二次災害を起こす原因にもなります。

水道局では、漏水パトロールはもちろん、表に出ない漏水についても、夜間音が静まったところに漏水探知機による給水区域全域の調査を行い、漏水箇所をチェック。早期発見、早期修繕に努めています。

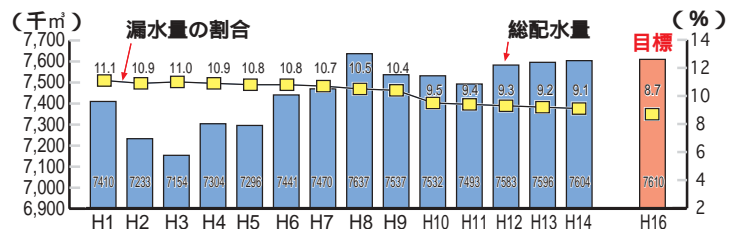

水道事業職員一人当たり有収水量

職員一人当たり有収水量(料金徴収の対象となった水量)は、経営効率化のバロメーターです。

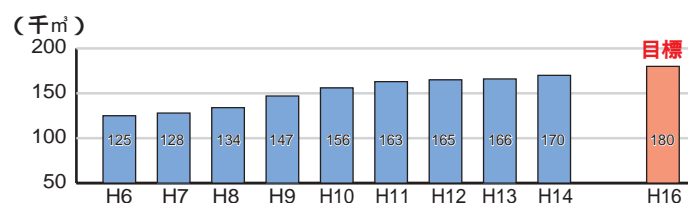

子どもたちの瞳に映るもの

「なぜ、ぼくだけがこんな目に？」

あなたは、母親に名前を呼んでももらえず、存在さえ否定された男の子の話を知っているだろうか。「エト」と呼ばれた子」という本を…。この本との出会いが、人権について、あらためて深く考えるいいきっかけになった。

その中には、著者デイヴ・ペルザーが、幼いころ受けた、数々の虐待が語られているのだが、本当に「ひどい！」としか言いようがないくらい残酷なもの、そして、私にとつて衝撃的なものだった。

食事もろくに与えられず、奴隷のように働かされる。ガスコンロで腕を焼かれ、ナイフでお腹を刺され、赤ん坊の汚物を食べさせられる。さらに、塩酸入り洗剤で掃除をさせられる…。こんなひどい「児童虐待」が、この世界にあつたなんて、信じられない。なぜ、愛情と思いやりにあふれていた母親が、冷たく残忍な怪物に変わり果て、自分より弱い子どもを不満のはけ口にするのか…。

親を愛することが当たり前。それが家族だと思っていた私も、実際、この広い世界には、それが当たり前ではない人も、たくさんいるのだ。私は、今、自分が家族と共に幸せに生活していることをとてもありがたく思った。私が、今、こうやって生活している時も、世界のどこかで、虐待を受け、生きることによる不安を抱いている子どもたちがいるかもしれない。彼らは、必死

「児童虐待」をなくすには

植木さゆりさん
(中間東中学校3年)

北九州人権擁護委員協議会および
福岡県法務局北九州支局長賞

に助けを求めているのだ。「児童虐待」は、決して、その家庭だけの問題ではないと思う。子どもの叫び声を耳にしながら、どうすることもできない近所の人たち。子どもを相手にしなければならぬ学校の先生たち。口を出したくても、関係がますますなるのを恐れる親類の人たちなど、身近に起きている「児童虐待」

を見て見ぬふりをする周囲の人々にも、責任はあるはずだ。そのような雰囲気は、「児童虐待」を許す社会をつくっているのかもしれない。でも、本当にこのままでいいのだろうか。何の解決もなされないまま、虐待で苦しむ子どもがどんどん増えていく…。そのような社会の中で、一人ひとりが、「児童虐待」は間違っているということを考えれば、被害の拡大を防ぐことができるのではないだろうか。

「児童虐待」それは、強い大人が、何もできない無力の子どもに対して行う最大の人権侵害だと私は思う。親の中には、わが子をしつける「権利」を行使して、それが少し度を越しているだけのことだと信じている人もいる。しかし、それが、親を信じたい子どもたちにとっては、きつと、一番信頼できる親から、そんな扱いを受け、心に取り返しのつかないほどの深い傷を負うことだろう。

もし、私なら、「なんで、私は生まれてきたの？親から、こんな虐待を受けるため？私の『人間らしく生きる権利』はどこにあるの？こんなことなら、いっそのこと、死んだ方が…」と絶対に思ってしまった。しかし、デイヴ・ペルザーは、決して、生きる希望を

捨てることなく、必死に「児童虐待」を生き抜いた。そして今、彼は、憎しみの循環を断ち切り、父親として息子を心から愛している。また、セミナーやワークショップを開き、悩みをもつ人々が苦しみから解放されるための手伝いをするなど、さまざまな奉仕活動をしているそうだ。私は、こんなにつらい過去を乗り越え、よりよい明日への希望に支えられた展望をもって、いる彼をすく尊敬する。本当に強く、たくましい人だなと思う。

私が、「エト」と呼ばれた子著者デイヴ・ペルザーから教えられたこと。それは、現代に生きる私たちが、「児童虐待は子どもに対しての最大の人権侵害である」ということを十分に理解し、「児童虐待」を許さない社会をつくること。そして、もうこれ以上、世界に「児童虐待」で深い傷を負い、苦しむ子どもたちをつくらぬこと。それが、将来大人になる私たち子どもの義務だと思つた。

私たちが、親に愛され、守られる権利が変わって、私たち子どもが大人になった時、世界中の人々が平和に暮らせるよう、その義務をしつかり果たしたい。私は強くそう思う。

人権擁護委員のメンバーが変わりました

平成16年1月1日付けで、法務大臣から3人の人権擁護委員が新任されました。1人が再任されましたので、現任2人を含めお知らせします。

人権擁護委員は、家庭内のもめごとや隣近所とのトラブル、学校や職場におけるいじめ、差別など、あなたの悩み

に無料で相談に応じます。秘密は厳守されますので、お気軽にご相談ください。

問合せ先 人権推進課
☎(246)6228

氏名	住所	電話番号	備考
越智 信一	太賀一丁目30 18	244 6034	現任
波多野伸子	中央一丁目28 36	246 1943	現任
前田 桂子	中鶴一丁目4 26	244 5384	再任
衛藤 修身	土手ノ内二丁目26 12	245 3533	新任
千々和節子	垣生424番地	245 5751	新任
中島 史夫	下大隈1605番地1	245 4173	新任

市県民税・所得税・贈与税の申告をお忘れなく

申告は
3月15日まで

今年も確定申告の時期になりました。贈与税の申告と納税は2月2日から始まっています。所得税の確定申告と納税および市県民税の申告は2月16日(月)から始まります。いずれも申告期限は、3月15日(月)です。申告は、できるだけ早めに済ませましょう。

所得税

確定申告の必要な人

- 事業などを営んでいる人
- 地代や家賃収入のある人
- 土地や建物を売った人
- 平成15年中に会社などを退職した人
- 給与所得者で確定申告の必要な人
- 給与収入が2,000万円を超える人
- 2カ所以上から給与を受けている人
- 給与以外の所得金額の合計額が20万円を超える人

確定申告をしなくてもよい給与所得者でも雑損控除や医療費控除、住宅借入金等特別控除、配偶者特別控除などを

受けられる人や公的年金を受け給している人で、所得税を源泉徴収されている人は、確定申告をすると、税金の還付を受けられる場合があります。

市県民税

平成16年1月1日現在、市内に住所を有する人で、平成

次に該当する人は申告の必要はありません。

○ 所得税の確定申告をする人

○ 給与所得だけで、給与支払者から給与支払報告書が市役所に提出されている人

○ 申告用紙は、市役所税務課と東部出張所に備えています。市県民税の申告書は昨年申告書を提出した人を参考にして郵送しています。申告する人は、扶養状況などを必ず記入のうえ、3月15日(月)までに申告してください。記入は同封の「平成16年度市・県民税、国民健康保険税の申告について」をお読みください。

申告は、必ず本人が申告内容をよくわかる人が申告に来てください。また、郵送でも結構です。なお、市県民税の申告書に限り東部出張所でも受け付けますが、内容などは市役所税務課におたずねください。

問合せ先
税務課市県民税係
☎(246)6238

申告相談日時・場所	
区分	月日
所得税	2月16日(月)・17日(火)・19日(木) 20日(金)・23日(月)・24日(火) 26日(木)・27日(金)
譲渡所得	3月1日(月)・2日(火)・4日(木) 5日(金)・8日(月)・9日(火) 11日(木)・12日(金)・15日(月)
関係	2月17日(火)・3月4日(木)
次の4日間は、中間市役所での申告相談の受付はできませんので、直接若松税務署へ申告してください。 2月18日(水)・2月25日(水)・3月3日(水)・3月10日(水)	
受付時間 ○午前9時～11時 ○午後1時～4時 受付場所 市役所3階・第2、3会議室	



悪質 商法

消費生活相談窓口
☎(246)5110

未成年者の出会い系サイトの利用トラブルが増加しています

高校生などの未成年者が、携帯電話で気軽に「出会い系サイト」を利用して請求されるケースには注意が必要です。未成年者の利用には、まったく覚えがないという場合や、無料だというので利用したものの高額な請求をされる場合などがあります。高額な請求であれば、親権者の同意が必要で、同意がない場合は取り消すことができます。

ただし、取り消しができずからといって絶対に自分だけで連絡を取らないでください。請求元が知っている(電話番号)以上の情報を、教えないことが大事です。必ず親権者に連絡をとってもらいましょう。

未成年者が利用するきっかけとしては、自分の携帯に迷

惑メールが届いたので、表示されたサイトにアクセスしてしまったりというケースが多いようです。

このように利用してしまうのは、携帯電話を利用する場所が、家庭や学校など日常の空間なので、危険なところに入っているという認識がないためと思われます。請求を受けて初めて、自分のした行為の危険に気づくようです。

請求は、数万円程度の金額が多く、「使った覚えがない」、「とても払えない」などと答えると、「この電話番号からアクセスした記録がある。支払えないなら親の連絡先を教えろ」などと強い口調で言われ、パニック状態になって、自分の名前、住所、親の名前、勤務先など、聞かれるままに答えてしまいがちです。

友人のアドレスや電話番号まで教えてしまうケースもあって、こうして集めた情報が、更に悪用され、覚えのない請求につながってしまうのです。

親は未成年の子どもたちに携帯電話でのルールや危険をきちんと教え、興味本意でのアクセスをしないよう十分に話し合ってください。電話会社のアクセス制限などのサービスも検討してください。

(月刊消費者五三三号から抜粋)



意見発表する元嶋耐士さん



意見発表する吉田愛美さん

誓いのことを述べる
山口悟史さんと恒置智子さん



成人の日の1月12日、なかまハーモニーホールで開かれた「平成16年中間市成人式」。新成人484人が参加し、会場のおちらこちらで友や恩師との再会を喜ぶ輪が見られました。式典は、中間市民吹奏楽団「SOB」による祝福の演奏で幕を開け、新成人代表の誓いのことばや意見発表には、参加者から大きな拍手や声援が送られていました。

晴れやかな笑顔に 20歳の誓い はたち 中間市成人式



平成16年の新成人
585人(男299人 女286人)
昭和58年4月2日～
昭和59年4月1日生まれ

勇壮かな！まちの火消しの心意気

- 中間市消防出初式 -

年初にあたり「火災ゼロ」を誓う、「平成16年中間市消防出初式」が1月11日、なかまハーモニーホールで開催。地域の消防活動を担う消防団員がいっせいに集いました。

火災の際の人命救助に貢献した草野實さん、草野ふさ子さん、佐藤弘志さん、正木勇さんの4人が福岡県知事表彰を受けたほか、長年にわたり消防団活動を続けた団員に表彰状が贈られました。

また、幼年消防クラブの誓いのことば、婦人防火クラブのジャズダンス、女性消防団員の中間まとい太鼓が披露され、参加者を楽しませました。



末吉市長と大島市長が合併協議会設置などの協議書に調印

1月9日、八幡西区の北九州ハイツで、北九州市・中間市合併協議会設置協議書と同協議会規約に関する協議書の調印式が行われました。昨年12月に両市議会で、合併協議会設置が議決されたことを受けたもので、末吉興一北九州市長と大島忠義中間市長が協議書に調印しました。

協議会規約の協議書には、「協議会会長を末吉市長、副会長を大島市長とすること」、「協議会委員の人数を35人以内とすること」、「規約の施行日は1月15日とすること」などの8項目が定められています。

1月26日には、北九州ハイツで第1回合併協議会が開催され、両市議会議員、町内組織代表、商工会代表、市職員などから選ばれた委員や会長を含め34人が出席し、協議を行いました。



冬はペッタン、ペッタン
浄花町公民館と中間北中で餅つき

12月28日、浄花町で公民館の恒例行事の餅つき大会が開かれました。当日は、浄花町公園に地区の子どもたちと大人約50人が参加。「餅つきをするのも見るのも初めて」という子どもたちもいて、「面白そう」と杵を手にします。なかなか上手に行かない子には大人たちが指導、和気あいあいの雰囲気の中、楽しいひと時を過ごしました。

また、1月16日には中間北中学校で、2年生が総合的な学習の時間を使って、激励餅つき大会を行いました。進学や就職など、それぞれの進路に挑む3年生の先輩を励ますために、保護者の応援指導を受けながら、紅白餅をつきあげます。できたてのお餅は、2年生代表が3年生各クラスを回り、「がんばってください」と手渡していました。

健康つアミリー

保健センター
だより

「ご存じですか？」「がん」のこと

がんの「悪性」とは

人間の身体には、「こぶ」様のもの（腫瘍・良性のもの）や悪性のもがあります（がん）ができることがあります。手にできるイボはその一種です。

また、身体の内側にできる子宮筋腫や脂肪腫なども、あるところで成長が止まり、がんのようにあちこちに飛び火（転移）しないため、命にかかわることはありません。

がんは腫瘍の仲間ですが、悪性の腫瘍といわれるこぶなのです。がんが悪性といわれる主な理由は、次の三つです。
がん細胞は人間の正常な新陳代謝の都合を考えず、自律的に勝手に増殖を続け、止まることがないこと

がん組織はほかの正常組織が摂取しようとする栄養をどんどん取ってしまう、身体が衰弱し、いわゆる悪液質になってしまうこと
身体の内側に飛び火（転移）をし、次から次に新しいがん組織を作ってしまうこと

受診の動機別にみた3年相対生存率(%)

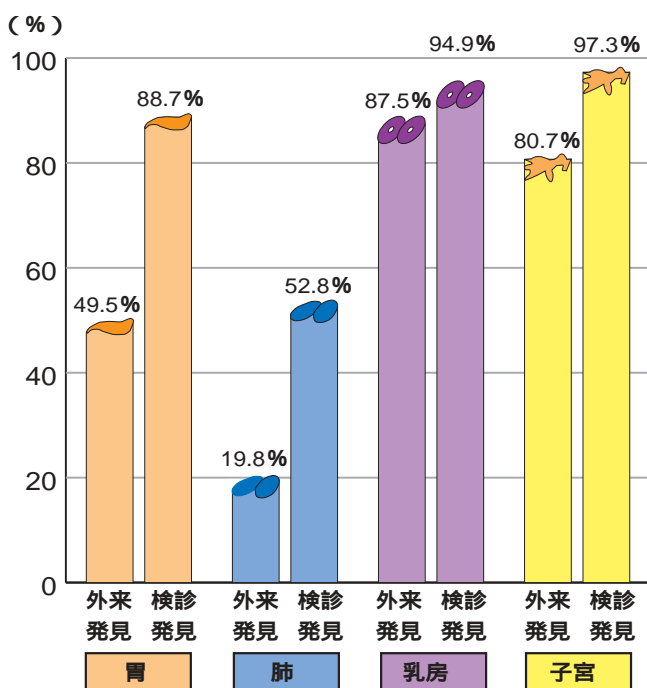

がんを早期に見つける効果は、この転移がないうちに見つけることであり、原病巣を手術できれば再発のおそれがないというところにあります。

がんはここまで治るようになった

検診で見えられたがんは、症状が出てから病院の外来で発見される人より、治る人が多く、検診による早期がん発見が重要です。

まず大切なのは、自分を知ること！自動車に車検があるように、人も年に1回は身体の総点検が必要です。4月・6月・9月・11月にある集団健診を受けてみてはいかがですか？

平成16年度の集団健診の日程・申込方法など、詳しくは2月末に配布される「健康づくりカレンダー」をご覧ください。

問合先 保健センター
☎(246)1611

保健ガイド

保健センター

☎(246)1611

4カ月児健診

対象児 平成15年10月19日から平成15年11月17日までに生まれた人

日時 3月17日(水)

受付・午後1時15分～1時45分

場所 保健センター

内容 身体計測・問診・診察・育児相談・母乳とミルクの話

7カ月児健診

対象児 平成15年6月29日から平成15年8月3日までに生まれた人

日時 3月3日(水)

受付・午後1時15分～1時45分

場所 保健センター

内容 身体計測・問診・診察・育児相談・離乳食相談・歯科指導

1歳6カ月児健診

対象児 平成14年8月5日から平成14年9月10日までに生まれた人

日時 3月10日(水)

受付・午後1時15分～1時45分

場所 保健センター

内容 問診・身体計測・診

3歳児健診

対象児 平成13年2月26日から平成13年3月24日までに生まれた人

日時 3月24日(水)

受付・午後1時15分～1時45分

場所 保健センター

内容 尿検査・問診・フोटosクリナー検査(目の写真)・身体計測・診察・歯科健診・育児相談・言語・心理発達相談・栄養相談・歯科指導

母子健康手帳交付

日時

○2月26日(木)・午後2時～4時

○3月2日(火)・午前9時30分～11時30分

場所 保健センター

妊娠届出書、印鑑が必要です。

健康相談

対象者 どなたでもどうぞ(40歳以上は健康手帳が必要です)

内容 血圧測定・健康相談

月日	時間	場所
2月27日(金)	午後1時30分～3時30分	保健センター

尿検査も行います。

4月1日から

家庭で不用になったパソコンの

廃棄方法が変わります

資源の有効利用のために パソコンリサイクルに ご協力ください

「資源の有効な利用の促進に関する法律（資源有効利用促進法）」に基づいて、一般家庭で使用済みになったパソコンをパソコンメーカーが回収・リサイクルする「パソコンリサイクル」が、昨年10月1日から始まっています。

家庭用の使用済みパソコンは、3月末までは「不燃ごみ」または「粗大ごみ」として収集しますが、4月1日からは使用済みパソコンはメーカーを通じて回収していただくこととなりますので、ご協力をお願いします。

詳しい申込方法については、2月25日発行の広報紙といっしょにチラシを全戸配布しますので、ご覧ください。

回収対象品

- デスクトップ本体
 - ノートパソコン
 - ディスプレイ・ブラウン管
 - または液晶式モニター
- パソコンと一緒に入っていたキーボード、マウスなどの付属品（パソコンと同時に排出する場合のみ回収対象）

回収対象外品（プリンタ、ビデオレコーダー、デジタルカメラなど）は、今までどおり不燃ごみまたは粗大ごみとして回収します。
テレビチューナー付のブラウン管ディスプレイは、家電リサイクル法の「テレビ」に該当しますので、販売小売店などを通じてリサイクルしてください。

パソコンリサイクル料金

品目	リサイクル料金 (回収・再資源化料金)
デスクトップ本体、ノートブックパソコン	各3,000円 (税別)
液晶ディスプレイ、液晶ディスプレイ一体型パソコン	各4,000円 (税別)
ブラウン管式ディスプレイ	各4,000円 (税別)
ブラウン管式ディスプレイ一体型パソコン	各4,000円 (税別)

平成15年10月1日以降に購入された家庭用パソコンには、PCリサイクル（マーク）が付いており、リサイクル料金（回収・再資源化料金）を負担せずに、無料で引き取ってもらえます。



パソコンリサイクルに関する詳細については、社団法人電子情報技術産業協会（JEITA）パソコン3Rホームページ「<http://www.pc3r.jp/>」でもご覧いただけます。

参加各メーカーの受付窓口、リサイクル料金なども掲載されています。

お問い合わせは...

環境保全課 ☎(245)5300



みんなのひろば

このページは、みなさんでつくるコーナーです。イラストやマンガ、エッセイ、お知らせなどをお待ちしています。
 ハガキ1枚につき1作品とし、「住所」、「氏名」（ペンネーム希望者は別途明記のこと）、「年齢」、「電話番号」を記入のうえ、秘書課広報広聴係までお送りください。

社交ダンスを始めませんか

2ヵ月間無料講習

社交ダンスを始めませんか。全日本ダンス協会連合会教師認定の講師が指導します。



初心者、熟年者も大歓迎です。みなさんのご参加をお待ちしています。

日時
 ○3月4日、11日、18日、25日
 ○4月1日、8日、15日、22日
 いずれも木曜日・午後1時～3時

場所 御館町公民館（JR中間駅から徒歩約3分）

問合先 高野宅 ☎(244)2796

おいでませ！ ペット自慢



なまえ ナナ(メス・3歳)
飼い主 志垣俊也さん(朝霧)
 ミニチュアダックスフンドのナナちゃんです。ちょっと引っ込み思案なところが玉にキズ？

やっちゃん市場の仲間たち こだわりの逸品

FFC(健康飲料)使用のおいしいイチゴ 大八木保裕さん(遠賀町)

Uターンで農業を始めて5年ほどになります。

健康飲料のFFCパイロゲンをイチゴ栽培に利用しています。イチゴは通常、病気予防のために農薬を使いますが、この栽培法ではイチゴ自体の免疫力が向上し土壌改良もでき、ほとんど農薬をかけなくてよくなりました。



ぜひ、甘くておいしいイチゴを味わってみてください。やっちゃん市場に出荷するとともに、中底井野に「イーハトーブファーム」というイチゴ農園を開いています。



文芸

俳句

今年米炊いて仏と分かつ朝

士手ノ内二丁目 小田 敏子

担ぎ手は茶髪の氏子秋祭

太賀三丁目 下田 公子

秋拾う旅一輛のローカル線

上底井野 島津 貞子

しみじみと日を吸う軒の吊し柿

長津二丁目 安倍 砂子

活けられて色極りし烏瓜

通谷二丁目 広瀬 洋子

短歌

若水を分かち与えしレグホンの初音聞きつつみ灯ともす

深坂一丁目 浜口 秋雄

蜘蛛の糸やさしく張られゆくタバイラク派遣の若きらおもふ

垣生 勝原 たか子

真つ白にふきん洗ひて干しをれば除夜の鐘はや聞こえるなり

太賀三丁目 山田 さち子

新年を待ちつつ母はさっぱりと断髪にして九十三歳

土手ノ内一丁目 久野 サヨ子

冬庭の草引きをれば肩の辺にふれくる鶴よわが手払ふに

岩瀬西町 浜崎 たまえ

川柳

三猿で日好日に老いの初春

太賀三丁目 國谷 美智恵

注意する勇気が無くて目をそむけ

中間三丁目 古野 つとむ

逃げ道をつくって注意あたたかい

朝霧二丁目 前田 弘子

失言の細部へ妻の記憶力

太賀四丁目 和田 澄雄

老夫婦喧嘩の種は物忘れ

星ヶ丘 古閑 節子

永山 篁 選

金子哲也 選

中間市歌人協会 岡部嘉明 選

わが家のすこやかちゃん



まつ 松 崎 貴 仁 ちゃん まつ 松 崎 優 ちゃん

平成13年5月8日生(弟・写真左) 平成10年1月16日生(姉・写真右)

お絵かき大好きなお姉ちゃん、いつもニコニコの弟です。

これからも仲良く、元気に育ってね。

父・長仁さん 母・美和さん(中央三丁目)

生後6ヵ月～5歳のお子さん募集中!

「わが家のすこやかちゃん」欄では、元気なお子さん(生後6ヵ月～5歳)を掲載します。広報紙デビューのチャンスです。ふるってご応募ください。

ご希望の人は、お子さんの写真 名前 生年月日 両親の名前 住所 電話番号 紹介文(60字～70字程度)を添えてお送りください。



今月のオススメ図書

ぼくのキャノン

池上永一・著

オバアらの力で、村は沖縄でいちばん豊かになった。

だが、実は絶対に知られてはならない大きな秘密があった。復帰世代の作家が描く沖縄戦。

雑誌連載を単行本化。



きつねのかみさま

あまみきみこ・著 酒井駒子・絵

りえちゃんが公園に行ってみると、にぎやかな笑い声や歌声が聞こえてきました。

「おおなみこなみ、ぐるっとまわって きつねのめ」そこには...



北九州市や直方市、行橋市、豊前市、遠賀郡、鞍手郡、京都郡(苅田町は除く)、築上郡の図書館も利用できます。詳しくはおたずねください。

問合せ 市民図書館 ☎(245)4664



最終コーナーを迎えて

外国語指導助手として、市内の中学校で英語の授業を行っている、マイケル・フィリップスさんのエッセイです。

G'day! 私が中間市に住んで、現在もう2年半になるなど信じられません。今年の7月にJETプログラムの私の契約が終わり、ワーキングビザが終了します。

通常、契約は3年を上限とします。JETプログラム終了後、私にはいくつかの進路の選択肢があります。

- オーストラリアへ帰国することができる
- ほかの国へ行くことができる(例えばドイツなど)
- 日本で仕事を探すことができる

私は英語を教えることが好きですから、どこかでその仕事を見つけないかと思っています。

この1月、私はオーストラリアへ3度目の帰国をしました。いつも、福岡から香港経由のキャセイ航空でアデレードへ戻ります。このルートは便利なのですが、香港で長い待ち時間があります。

オーストラリアは今夏です。家族が空港まで車で迎えに来てくれました。

アデレードの街を眺めるのが好きです。どのくらい多く

のものが変化しているか、新しい道、新しいビル、新しい店、新しいテレビ番組、新しい食べ物や飲み物、新しい車などなど...

一方でまた、多くのものが以前と変わりません。同じ家族、同じ友だち、同じ家、同じペット、同じライフスタイルというように。

1月11日、妹のケイトランが結婚しました。両親は大喜びでした。彼らの生活はずいぶん変化すると思うのですが(彼女は家に残っていた最後の子どもでしたから)。38年間で初めて両親は二人っきりで生活することになりました。

私が日本に戻って来たとき、再びここでの生活に慣れるのは簡単でした。人は何度もあることを繰り返すと、それは当然のことになるものですね。今では、日本での生活にすっかり慣れていました。そうは言っても、このすべてのものが好きでストレスがない、と言っているのではありませんが、日本で生活することを理解しているのです。

しかし、人生は同じところに留まるものではありません。半年したら、私の生活は再び変化するでしょう。

くらの情報



平成16年度中間市奨学生を募集

対象者 高校生および高校入學予定者
募集人数 15人以内
奨学金 月額9,000円
貸付要件 学資の支出が困難で本市に1年以上住んでいること
 この奨学金は県や日本育英会など、そのほかの奨学金と併用して受けられません。

新入学児童に入学祝金を助成

中間市社会福祉協議会では、低所得者世帯の新入学児童に入学祝金を助成します。
 希望する家庭は、お住まいの地区の民生・児童委員に申

技術講習会を開催

し出てください。
 なお、生活保護世帯(医療費単給を含む)は除きます。
申込締切 3月11日(木)
問合せ先 中間市社会福祉協議会 ☎(244)1230
対象者 資格試験の受験をめざす人
科目 1級・2級土木
施工管理技士・下水道関係講習日時 毎週土曜日・午後6時~9時
場所 中間市立隣保館
受講料 無料(教材費は受講者負担・約10,000円)
開講日 2月14日(土)
申込・問合せ先 中間市立隣保館 ☎(245)3222

参加者を募集します

中間市ダブルステニス大会
 日ごろの練習の成果を発揮してゲームを楽しみませんか。
日時 3月7日(日)
予備日 3月14日(日)
場所 ジョイパルなかま庭球場
参加料 1組2,000円

子育て講座を開催

種目 一般男子ダブルス、55歳以上男子ダブルス、一般女子ダブルス、45歳以上女子ダブルス
参加資格 市内に在住や通勤・通学の人または協会会員
申込方法 ジョイパルなかま庭球場に備え付けの、所定の申込用紙に記入のうえ、申し込んでください
申込締切 2月19日(木)・午後5時
申込先 ジョイパルなかま庭球場 ☎(245)8166
問合せ先 中間市テニス協会 高橋宅 ☎(245)4795
子育て支援センター
 親子でいっしょに参加しませんか。
日時 2月26日(木)・午前10時~11時30分
場所 ひまわり保育園・遊戯室
講話 熊丸みつこさん
 申込は不要です。親子で遊ぶことができる服装でお越しください。
問合せ先 子育て支援センター ☎(245)5557

「心配ごと相談」の弁護士相談が予約制に変わります

心配ごと相談においての人に充実した相談をしていただくために、4月から心配ごと相談で弁護士を必要とする相談は、弁護士来館日先着10人の予約制に変わります。

相談日前日までに申し込みいただき、10人を超えた場合は次回の弁護士来館日にご相談いただくこととなります。

なお、申込については、社会福祉協議会(通谷一丁目36 10)の窓口で受け付けます。

電話での申込は、受け付けませんのでご了承ください。

また、弁護士を必要としない一般相談については、従来どおり、「心配ごと相談員」が対応します。

問合せ先 中間市社会福祉協議会
 ☎(244)1230

おすすめ料理



豚こま、油揚げ、キャベツのごまみそ炒め



作り方

豚肉に酒を振っておく。油揚げは横に4等分し、それを斜め2つに切る。キャベツはざく切り、ねぎは斜め切りにする。Aはよくまぜ合わせておく。フライパンにサラダ油を熱して、豚肉、油揚げ、ねぎ、A、キャベツの順に加え、そのつど炒め合わせていく。火を止め、すりごまをかける。

1人分305 Kcal

材料 4人分
 豚こまぎれ肉...100g
 酒.....大さじ1/2
 油揚げ.....3枚
 キャベツ...1/3個(300g)
 ねぎ.....1本
 A(みそ...大さじ2、酒・しょうゆ・砂糖...各大さじ1)
 サラダ油...大さじ2
 すりごま...大さじ2

中間市食生活改善推進会(緑の会)

「遠賀川を美しくするための」
講演会を開催します

ゴミ問題と資源循環型社会を考えるシンポジウムを開催します。

日 時 2月29日(日)・午後1時～4時30分

場 所 九州共立大学自由が丘会館多目的ホール(八幡西区自由ヶ丘1-8)

内 容

○基調講演
「拡大生産者責任とデポジット(預り金払戻)」
講師 井口博さん(弁護士)

○パネルディスカッション
岡本久人さん(九州国際大学次世代システム研究所長)ほか

参加費 資料代300円(学生無料)

問合先 デポジット事務局長・妹川(222)2588

「大学通信教育」
合同入学説明会

大学通信教育を実施している大学、短期大学の合同入学説明会を開催します。

日 時 2月28日(土)・29日(日)・正午～午後5時

(29日は午前11時～午後4時)開催時間内いつでも相談できます。

場 所 エルガーラホール8階(福岡市中央区天神一丁目4-2 ☎092(711)5017)

入場無料、参加申込不要。
参加校

法政大学、中央大学、日本女子大学、日本大学、玉川大学、佛教大学・同大学院、近畿大学・同短期大学部、東洋大学、明星大学・同大学院、大阪学院大学、産能大学、愛知産業大学・同短期大学、京都造形芸術大学、北海道情報大学、大阪芸術大学、聖徳大学・同大学院、同短期大学部、日本福祉大学、武蔵野美術大学、東北福祉大学・同大学院、人間総合科学大学、大阪芸術大学短期大学部、産能短期大学、近畿大学九州短期大学

2級ホームヘルパー養成講座
受講生を募集

実技・スクーリングは、実際に介護の現場で活躍した講師が指導を行います。無料一日体験入学も実施中です。

対象者 年齢・性別は問いません

受講料 70,000円(教材費・実習費込み)

場 所 水巻校(水巻町中央7-13)

申込方法、教室・日程など、お問い合わせください。

1級ガイドヘルパーも同時に募集しています。

問合先 へるぱー・はーと福岡 ☎0120(670)810

ありがとうございました

香典返し

敬称略

- 北川 晴好(深坂一丁目)
- 浦塚 省二(通谷一丁目)
- 細田 キヨ子(通谷四丁目)
- 立石 春美(太賀一丁目)
- 久永 義人(中尾三丁目)
- 末次 秋子(朝霧一丁目)
- 安藤 恵子(東中間三丁目)
- 実松 孝子(小中浦一丁目)
- 芳川 三男(主事ノ内一丁目)
- 垣内 順子(通谷一丁目)
- 岡崎 操子(中底井野)
- 竹之下 望美(中間四丁目)

喜代子(中間三丁目)

- 榊 喜代子(中間三丁目)
- 石田 凱久(大辻町)
- 坂田 陽子(中底井野)
- 大村 露香(中央一丁目)
- 山本 イナ子(垣生)
- 貞末 スエノ(砂山)
- 藤橋 剛(池田一丁目)
- 篤志寄付
- 移動支援事業 悟空の会
- 遠賀・中間地区農業祭実行委員会
- 大岩 徹也(桜台一丁目)

中間市社会福祉協議会

**平成16年度中間市下水道排水設備
指定工事店の指定登録申請を受付**

中間市内の排水設備工事については、市が指定した「指定工事店」でなければ施工できません。

そこで、平成16年度の下水道排水設備指定工事店の登録申請を次のとおり受け付けます。

指定資格

- 福岡県内に営業所を有すること
- 責任技術者を1人以上専属雇用していること
- 工事に必要な設備および器材を有していること
- そのほか市長が必要と認めるもの

受付期間 3月1日(月)～3月12日(金)・午前9時～午後4時(閉庁日を除きます)

申請用紙は、2月23日(月)から配布します。

受付・問合先 下水道課(市役所別館3階)

☎(246)6256

中間市の中心「通谷」での生活を始めませんか?

ケアハウスゆうあいは60歳以上の方が自立して生活する食事付きマンションです。

- こんな方に最適です
- ご家族に負担をかけたくない方
 - お一人で自由な生活をしたい方
 - 一人暮らしの不安な方・・・等

入居利用料金

- 入居一時金: 51.2万円より
- 生活費月額平均: 約7万円～10万円

社会福祉法人 西日本至福会

軽費老人ホーム

ケアハウス ゆうあい ☎093-246-1122

(筑豊電鉄「通谷」電停徒歩5分)

詳しくはホームページをご覧ください。

中間市通谷1丁目36番2号 <http://www.yuuai.com>

◆新中間病院と隣接

部屋数残りわずか!!

**入居相談
随時受付中**

読むアガリクス! 小冊子無料進呈中

アガリクス選んで迷われている方へ、商品選択基準の**小冊子**を**無料進呈**しています



健康科学株式会社

東京都墨田区両国2-17-17

お申し込みは、フリーダイヤル

0120-810-525

<http://www.aicplus.com/>

～お届けしますリサイクル肥料～

博多のびのび

福岡市では、家庭などから出る下水を大切な資源として、発酵、殺菌処理し、良質の肥料にリサイクルしています。



これから春の園芸シーズンを迎え、野菜、花、庭木などに幅広く使用できますので、ぜひご利用ください。

価格 1セット500円(10kg入り2袋、配送料・消費税込み)

支払方法 配送時に商品と引換え

配送時期 申込後、2週間程度

申込先 (財)福岡市下水道資源センター

フリーダイヤル ☎ 0 1 2 0 (8 0 3) 8 0 4 (平日受付・午前9時～午後5時)

☎ 0 9 2 (8 0 7) 5 0 4 4 (年中受付)

「母子家庭の母の」能力開発を支援します

中間市は、母子家庭の母が就職・転職のために資格を得たり、技能を身に付けたりするための費用を援助する制度を設けました。

看護師、保育士などの資格取得のための養成機関に2年以上通う場合：修業期間の最後の3分の1の期間に對し、月額103,000円を支給します

ホームヘルパーやCAD(キヤド)などの資格取得のための講座を受ける場合：受講料の4割相当額を支給します

ついで、詳しくはお問い合わせください。

問合せ先 社会福祉課社会係
☎(246)6248

障害者雇用促進面談会

厳しい雇用情勢のなか、障害のある人の就業機会拡大のため、企業の人事担当者や障害のある人が直接面談できる「障害者雇用促進面談会」を福岡県などの主催で開催します。(参加無料)

日時 2月19日(木)・午後1時～4時

場所 博多サンヒルズホテル(福岡市博多区吉塚本町13-55)

最寄りのハローワークに事

予備自衛官補を募集中

防衛庁では、平成16年度の予備自衛官補(一般・技能)を募集しています。

予備自衛官補とは、災害など不測の事態に備えて、民間の人材を確保するための制度であり、教育訓練終了後に陸上予備自衛官として任用されます。

応募資格 (要日本国籍)

- 一般：18歳以上34歳未満の人
- 技能：保有する国家免許資格により変わりますので、お問い合わせください

前にお問い合わせください。

問合せ先 八幡公共職業安定所 ☎(622)5566

教育訓練日数

○一般：50日(3年以内)

○技能：10日(2年以内)

○試験日 4月9日(金)

○一般：7月1日(木)

○技能：4月17日(土)～19日(月)のいずれか1日を指定

問合せ先 芦屋募集事務所
☎(223)0981

転倒予防教室を開催します

中間市社会福祉協議会では、脚力に自信のなくなってきた人、運動の仕方がよくわからないといった人を対象に、「転倒予防教室」を開催します。

対象 65歳以上でハピネスなかま3階運動施設利用者

日時 4月2日～6月11日までの毎週金曜日・午前11時～午後12時30分(調理実習は午前10時～午後12時30分)

場所 ハピネスなかま、サンクレストなかま

定員 20人(先着順)

教室内容 体力測定、身体計測、運動指導、健康講座、骨粗鬆症についての栄養指導、調理実習

申込方法 ハピネスなかま3階トレーニング室で参加申込書に記入してください

申込期間 3月2日(火)～18日(木)

料金 1,300円(スポーツ安全保険加入料800円、調理実習費500円)

問合せ先 ハピネスなかま ☎(245)8686

～街路事業・犬王古月線道路改良工事に伴い～

全面通行止めになります

街路事業・犬王古月線道路改良工事に伴い、次の箇所が長期間の通行止めとなります。ご迷惑をおかけしますが、ご協力をお願いします

通行止めの期間 2月中旬～平成19年3月末(予定)

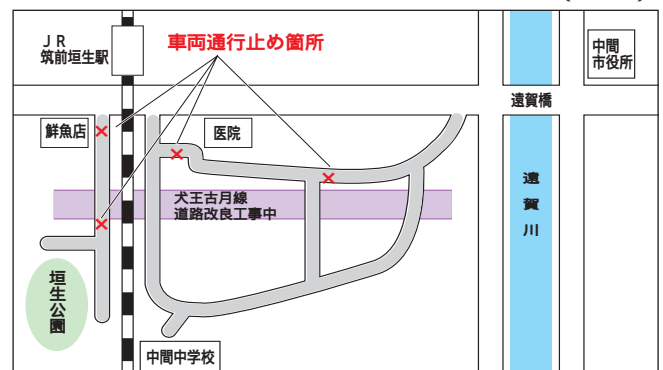

問合せ先 福岡県北九州土木事務所都市施設整備課
公園街路係 ☎(601)7349



職務代理者
井上 公宏
(中間三丁目)



委員長
岡部 幸典
(垣生)



委員
瓜生 修一
(太賀)



委員
平田 陽子
(土手ノ内)

選挙管理委員会の新委員が決定
平成15年12月24日の任期満了に伴って、12月25日付けで新たに選挙管理委員に選任されたみなさんを紹介いたします。

中間市臨時職員を募集します

応募した人は、平成16年度中間市臨時職員採用予定者として登録します。登録された人は、業務の状況に応じて採用されることになります。そのため、登録後すぐに採用ということではありませんので、あらかじめご了承ください(採用されないこともあります)。

職種・応募資格

- 一般事務職補助...昭和29年4月2日～昭和59年4月1日生まれの人
- 給食調理補助員...昭和29年4月2日～昭和59年4月1日生まれの人
- 保育士...昭和39年4月2日～昭和59年4月1日生まれの人で、保育士免許を取得している人または平成16年3月末までに取得見込みの人
- 看護師...昭和29年4月2日～昭和59年4月1日生まれの人で看護師、准看護師免許を取得している人または平成16年7月末までに取得見込みの人
- 保健師...昭和39年4月2日～昭和58年4月1日生まれの人で保健師免許を取得している人または平成16年7月末までに取得見込みの人

地方公務員法第16条に規定する欠格事項に該当する人は応募できません。

勤務時間 午前8時30分～午後5時

職場によって異なることがありますので、ご了承ください。

賃 金(日額)

- 一般事務職補助...6,100円程度
- 給食調理補助員...6,100円程度
- 保育士.....6,500円程度
- 看護師...(正看)7,700円程度
...(准看)7,400円程度
- 保健師.....7,900円程度

募集期間 2月16日(月)～2月27日(金)

申込方法 必ず本人が写真貼付の履歴書(保育士・看護師・保健師の資格取得者は証明書の写しも添付)をお持ちになり、総務課人事給与係(市役所2階)に備え付けの申込用紙に必要事項を記入し、提出してください。平成15年度にすでに登録している人で、16年度も登録を希望する場合は、改めて手続きが必要です。

問 合 先 総務課人事給与係 ☎(246)6232

市内公共施設の一部が変更されます

人権のまちづくりセンターを開設

人権問題の解決や地域交流事業などを総合的に行うことを目的として、現在の中間市勤労青少年ホーム(蓮花寺三丁目1-3)を用途変更し、4月から「中間市人権のまちづくりセンター」として開設します。



センターでは、人権啓発や住民の交流の場、学習の場として、さまざまな事業を実施予定です。

開館時間 午前9時～午後5時

夜間に集会などで使用する場合は午後9時まで。

休 館 日 日曜日、祝日、年末年始

問 合 先 人権推進課 ☎(246)6228

生涯学習センターがオープン!



現在の「サンクエストなかま」をリニューアルし、4月1日から、「中間市生涯学習センター」として運営します。

市民の学習やスポーツ・レクリエーション・芸術文化・ボランティア活動など、生涯学習の拠点として、地域に開かれた青少年育成機能を持った複合的な施設となります。従来の勤労青少年ホームの機能も、このセンターに含まれます。

開館時間 ○平日・土曜日...午前9時～午後9時

○日曜日...午前9時～午後5時

休 館 日 月曜日、祝日、年末年始

問 合 先 勤労青少年ホーム ☎(245)3511

4月1日から国保税の均等割と平等割が変わります

国民健康保険税の均等割額、平等割額が改正され、4月1日から適用されます。

○医療給付費分...均等割額(一人あたりにかかる税額)16,000円から19,500円に改正されます

○医療給付費分...平等割額(1世帯あたりにかかる税額)21,000円から23,400円に改正されます

問 合 先 税務課市民税係 ☎(246)6238

無料相談 あんない

～気軽にご利用ください～

心配ごと相談

○日時... 3月6日(土) 19日(金) 27日(土)・午後3時～5時 (受付は午後2時～4時)
○場所...ハピネスなかま
3/6は尾崎弁護士、2/19は桑原弁護士の相談です。

社会保険事務所年金相談

○日時... 2月25日(水) 3月9日(火)・午前10時～午後3時
○場所... 2/25 ハピネスなかま 3/9 市役所地階・第1会議室

個別教育相談

○日時... 2月25日(水)・午前9時～午後4時
○場所...市役所3階・教科書展示室「いじめ」「不登校」などに関する相談も受け付けます。

県巡回交通事故相談

○日時... 3月11日(木)・午前10時～午後4時(受付は3時まで)
○場所...ハピネスなかま

住宅紓書相談

○日時... 2月25日(水)・午前10時～正午
○場所...市役所別館2階・都市整備課

行政相談

○日時... 3月6日(土) 19日(金)・午後3時～5時
○場所...ハピネスなかま

消費者相談

○相談受付 月曜日～金曜日・午前9時～午後4時
○場所...市役所本館2階・相談室

家庭児童相談

○相談受付 月曜日～金曜日・午前9時～午後5時
○場所...市役所本館3階・相談室
子どもの養育についてのあらゆる相談を受けます。(しつけ、不登校、いじめ、養育者の問題など)

悩み・いじめ・教育相談

○相談受付 月曜日～金曜日・午前9時～午後5時
○場所...少年相談センター(働く婦人の家2階)

イベントいろいろ なかまハーモニーホール NAKAMA HARMONY HALL

ハーモニーClub クラブ 平成16年度会員募集 年会費 新規2,000円 / 継続1,800円 (継続は3月30日まで受付)

【特典】 なかまハーモニーホール主催の催し物のチケットが1公演2枚まで20%割引になります
チケットを一般発売日の3日前から購入できます
公演情報を郵送でお知らせします
サービス加盟店(15店舗)での特典が受けられます
ハーモニーClub会員招待事業の無料チケットを呈します



ハーモニーClubはさまざまな特典、サービスが盛りだくさんです。ぜひご入会ください。入会方法、サービス加盟店などは、お問い合わせください。

チケット好評発売中

九州交響楽団演奏会2004

～豊嶋泰嗣の指揮と四季～

3月13日(土)・午後7時開演
なかまハーモニーホール・大ホール

【全席指定】

一般3,000円 学生2,000円

ハーモニーclub会員2,400円

【Pコード 157-121】【Lコード 87124】

松永貴志 全国ツアー『18歳・卒業』

3月27日(土)
【2回公演】午後4時開演・7時30分開演
なかまハーモニーホール・小ホール

【全席自由】

一般3,500円 学生2,000円

ハーモニーclub会員2,800円

【Pコード 157-246】【Lコード 87477】

チケットの取り扱いは...○なかまハーモニーホール ☎093(245)8000
○チケットぴあ ☎092(708)9966 ○ローソンチケット ☎0570(06)3008
ハーモニーClub会員割引チケットはホール販売のみです。

入場無料



ミュージック・スクエア

出演者募集中

日ごろの練習の成果を発表する絶好の機会です。

クラシックを中心とした、フルートアンサンブルをお楽しみください。

と き 2月26日(木)
午後6時30分～

と ころ なかまハーモニーホール・
エントランスホール

出 演 あんさんぶる 風

曲 目 笛吹たちの休日、サウンド
オブミュージック



12月に出演した伊藤知恵子さん

お問い合わせは... なかまハーモニーホール ☎(245)8000

今月も締切に追われつつ、ようやく編集を終えました。外に目をやると2月中旬に暫定供給が始まる遠賀橋の架替工事が急ピッチで進み、すでに舗装しています。完成を心待ちにしている人も多いと思えます。これで朝夕の渋滞が解消すればいいのですが...
先日の雪の日は出勤できず家の中に缶詰め状態。山奥の不便さを痛感しました。(彦)
「みんなのひろば」に今月から、ペットを紹介するコーナーを設けました。犬や猫に限らず、みなさんの家族の一員を掲載しませんか。写真とPR文を広報担当までお送りください。でも、あまり見たくないかも。企画自体は毎度の隣のバカリですが、(智)

編集室から