

中間南校区乗合タクシー事業の実施に向けた進捗状況について

・愛称の選定について

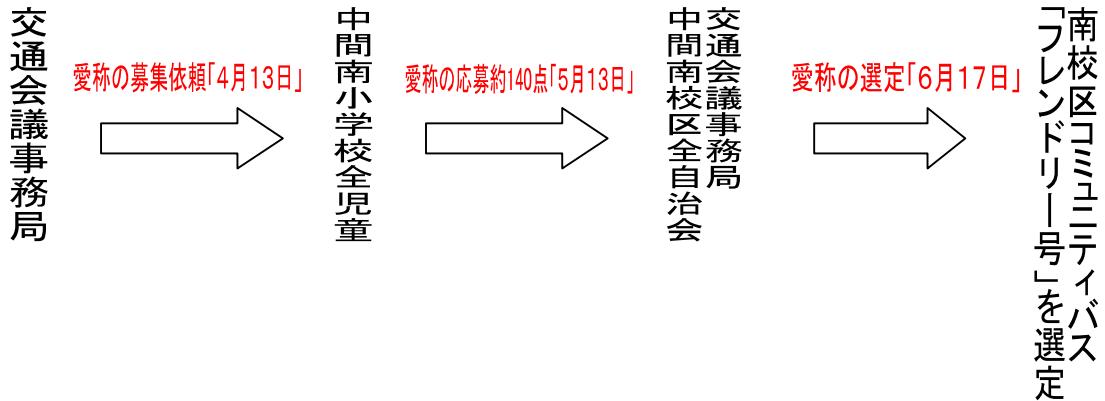

・出発式（南校区コミュニティバス「フレンドリー号」について

1．式典開催内容

開催日（案）	平成 27 年 10 月 1 日（木曜日）	時間は未定
運行開始	平成 27 年 10 月 2 日（金曜日）	
	通谷・桜台系統（1 便：8 時 28 分中間南小学校発）	
	運行事業者：ことぶきタクシー	
開催場所	検討中	
来賓	約 60 名	
式典内容	運行車両のお披露目（テープカット） 愛称募集へのお礼	

2．今後の広報活動について

フレンドリー号の運行に向けて、今後の広報活動は、自治会と行政が連携して、それぞれの役割分担の下、利用者に周知を行う。

行政の役割

運行マップ及び時刻表製作・配布による周知
回数券の販売による周知
広報なかも特集記事「フレンドリー号 運行開始」による周知
市ホームページ掲載「フレンドリー号 運行開始」による周知

自治会の役割

地域の集会での周知
組回覧を活用した周知
回数券の販売による周知

周知時期
8月下旬頃
周知時期
9月上旬頃

周知時期
集会があるとき随時
周知時期
8月下旬頃



．回数券、運行マップ及び時刻表について

1．回数券の導入について

(1) 目的

乗合タクシー事業の継続的な運営及び地域における様々な団体の相互協力による公共交通の維持・確保、利用促進を図るため、100円券が11枚綴りの回数券を製作し、1セットを1,000円にて自治会、運行事業者、中間市が、協力して販売等を行い、利用促進を図る。

(2) 販売及び製作主体 中間市

(3) 販売業務を行う者 運行事業者 自治会 市

回数券のイメージについては、別紙を参照。

2．運行マップ及び時刻表について

(1) 目的

南校区コミュニティバス「フレンドリー号」の運行経路及び運行時刻を利用者の方に周知するため、運行経路及び運行時刻を掲載したマップの作成を行う。なお、運行マップについては、運行経路周辺にある事業者等から広告収入をいただいて、作成経費の一部を補うものとする。

(2) 作成主体 中間市地域公共交通会議

(3) 周知方法 中間南校区全世帯（約4,800世帯）へ配布
各公共施設及び民間施設等への設置
市ホームページへの掲載

(4) 作成部数 7,000枚

(5) 規 格 サイズ：A3版 2つ折 両面印刷

運行マップのイメージについては、別紙を参照。

回数券印刷イメージ



1. 規格
 - ①回数券サイズ： 55mm×190mm
 - ②100円券×6枚と、100円券×5枚、領収書1枚：ミシン目をそれぞれの間に入れる。
 - ③表紙部分：上質紙厚口 4色
 - ④回数券・領収書部分：上質中厚口 4色
 - ⑤裏表紙部分：上質紙110K クロス巻き
2. 製作枚数 1,000枚

南校区コミュニティバス「フレンドリー号」

運行路線図(イメージ図)

※地図にバス停の位置及びバス停名を追加記載予定。

3cm

5cm

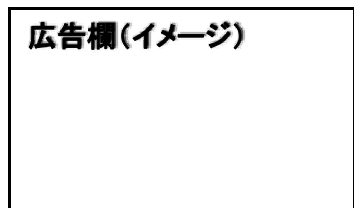
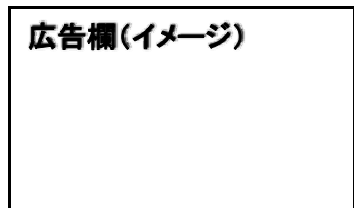
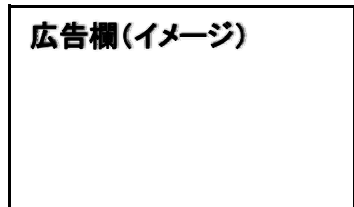
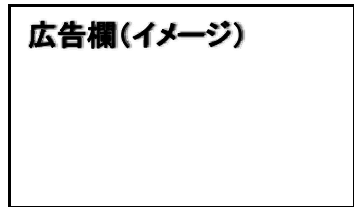
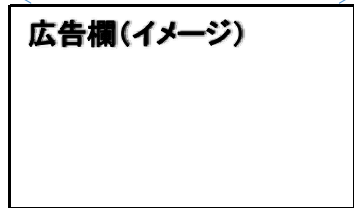
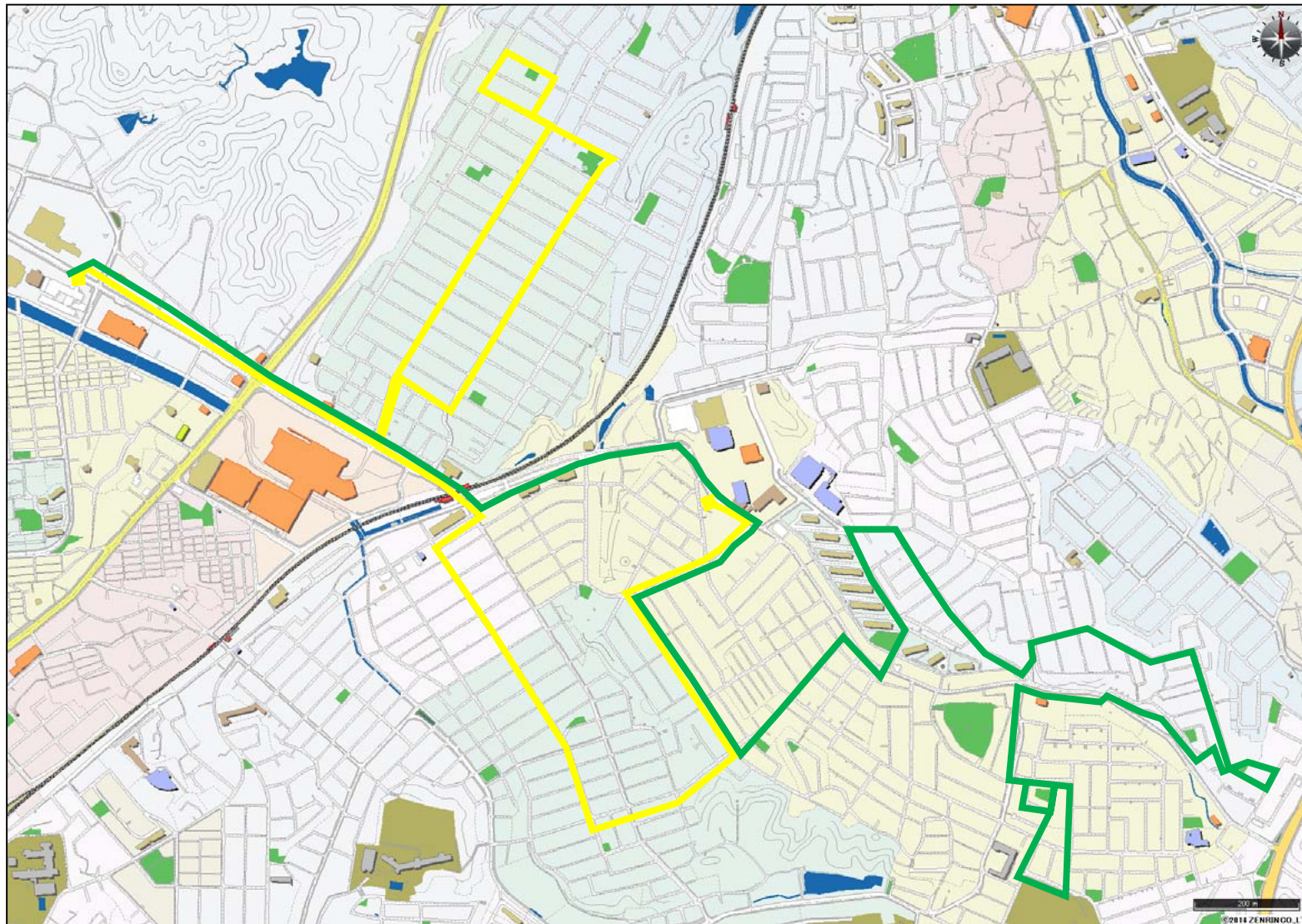

南校区コミュニティバス「フレンドリー号」運行時刻表

太賀・朝霧系統（通谷団地口～通谷電停～太賀団地～中間市立病院）【運行日】月曜日・水曜日

停留所名称	往路(行き)				停留所名称	復路(帰り)			
	1便	3便	5便	7便		2便	4便	6便	8便
①通谷団地口	8:25	9:58	13:18	14:57	①中間市立病院	9:12	10:50	14:11	15:48
②通谷一丁目	8:27	10:00	13:20	14:59	①太賀通り一丁目	9:17	10:55	14:16	15:53
③通谷給水塔そば	8:29	10:02	13:22	15:01	①太賀通り二丁目	9:19	10:57	14:18	15:55
④通谷二区	8:31	10:04	13:24	15:03	③太賀二区公民館前	9:22	11:00	14:21	15:58
⑤朝霧	8:33	10:06	13:26	15:05	④太賀三区公園	9:24	11:02	14:23	16:00
⑥朝霧公民館そば	8:36	10:09	13:29	15:08	⑤太賀中央通り三丁目	9:26	11:04	14:25	16:02
⑦鍋山公民館下	8:38	10:11	13:31	15:10	⑥太賀中央通り二丁目	9:28	11:06	14:27	16:04
⑧鍋山	8:40	10:13	13:33	15:12	⑩通谷電停	9:31	11:09	14:30	16:07
⑨鍋山商店街前	8:42	10:15	13:35	15:14	⑨鍋山商店街前	9:35	11:13	14:34	16:11
⑩通谷電停	8:46	10:19	13:39	15:18	⑧鍋山	9:37	11:15	14:36	16:13
⑪太賀通り一丁目	8:49	10:22	13:42	15:21	⑦鍋山公民館下	9:39	11:17	14:38	16:15
⑫太賀通り二丁目	8:51	10:24	13:44	15:23	⑥朝霧公民館そば	9:41	11:19	14:40	16:17
⑬太賀二区公民館前	8:53	10:26	13:46	15:25	⑤朝霧	9:44	11:22	14:43	16:20
⑭太賀三区公園	8:55	10:28	13:48	15:27	④通谷二区	9:46	11:24	14:45	16:22
⑮太賀中央通り三丁目	8:58	10:31	13:51	15:30	③通谷給水塔そば	9:48	11:26	14:47	16:24
⑯太賀中央通り二丁目	9:00	10:33	13:53	15:32	②通谷一丁目	9:50	11:28	14:49	16:26
⑰中間市立病院	9:05	10:38	13:58	15:37	①通谷団地口	9:52	11:30	14:51	16:28

通谷・桜台系統（中間南小学校前～通谷電停～中間市立病院）【運行日】火曜日・金曜日

停留所名称	往路(行き)				停留所名称	復路(帰り)			
	1便	3便	5便	7便		2便	4便	6便	8便
①中間南小学校前	8:28	10:03	13:18	15:00	①中間市立病院	9:15	10:56	14:12	15:53
②通谷四区第1公園	8:30	10:05	13:20	15:02	⑩通谷電停	9:19	11:00	14:16	15:57
③塔野口バス停そば	8:34	10:09	13:24	15:06	⑯通谷団地口	9:23	11:04	14:20	16:01
④通谷五区公園そば	8:37	10:12	13:27	15:09	④通谷一丁目	9:25	11:06	14:22	16:03
⑤桜台公民館そば	8:39	10:14	13:29	15:11	③通谷給水塔そば	9:27	11:08	14:24	16:05
⑥桜台二丁目	8:41	10:16	13:31	15:13	②通谷二区	9:29	11:10	14:26	16:07
⑦桜台一丁目	8:43	10:18	13:33	15:15	①通谷二区公園そば	9:31	11:12	14:28	16:09
⑧桜台一丁目入口	8:45	10:20	13:35	15:17	⑨星ヶ丘公園	9:34	11:15	14:31	16:12
⑨星ヶ丘団地	8:47	10:22	13:37	15:19	⑧星ヶ丘団地	9:36	11:17	14:33	16:14
⑩星ヶ丘公園	8:49	10:24	13:39	15:21	⑦桜台一丁目入口	9:38	11:19	14:35	16:16
⑪通谷二区公園そば	8:52	10:27	13:42	15:24	⑥桜台一丁目	9:40	11:21	14:37	16:18
⑫通谷二区	8:54	10:29	13:44	15:26	⑤桜台二丁目	9:42	11:23	14:39	16:20
⑬通谷給水塔そば	8:56	10:31	13:46	15:28	④桜台公民館そば	9:44	11:25	14:41	16:22
⑭通谷一丁目	8:58	10:33	13:48	15:30	③通谷五区公園そば	9:46	11:27	14:43	16:24
⑮通谷団地口	9:00	10:35	13:50	15:32	②塔野口バス停そば	9:49	11:30	14:46	16:27
⑯通谷電停	9:04	10:39	13:54	15:36	①通谷四区第1公園	9:53	11:34	14:50	16:31
⑰中間市立病院	9:08	10:43	13:58	15:40	①中間南小学校前	9:56	11:37	14:53	16:34

※停留所名称(赤色)：西鉄バス(中間線)、西鉄バス(高速バス)に乗換可能

※停留所名称(青色)：西鉄バス(中間線)、西鉄バス(高速バス)、筑豊電気鉄道に乗換可能

【ご利用案内】

- 乗車運賃 定額 200円(中学生以上)、100円(障がい者、小学生)、無料(小学生未満)
※100円の割引運賃については、身体障害者手帳、療育手帳、精神障害者保健福祉手帳を確認し、本人であることが確認できた場合のみ割引を行います。
- 運休日 木曜日、土曜日、日曜日 ※お盆(8月13日～8月15日)、年末年始(12月29日～1月3日)は、運休します。
太賀・朝霧系統・・・月曜日、水曜日の運行 通谷・桜台系統・・・火曜日、金曜日の運行
※曜日によって運行するコースが違いますので、ご注意ください。

- 車両 普通車(5人乗り車両) ※運行事業者が保有するタクシー車両をタクシー事業と併用して使用します。
- 乗車定員 4名(助手席1名、後部座席3名) ※乗車定員を超えた場合は、別の車両で追走運行をします。
- 回数券 販売金額 1セット 1,000円(100円×11枚綴り)
※回数券は、車内(追走車両は除く)、東部出張所、市役所住宅都市交通対策課で販売しています。

※交通状況により、発着時刻が遅れる場合がありますので、あらかじめご了承ください。また、台風・降雪時は運休する場合があります。

中間市地域公共交通会議スケジュール

		地域公共交通会議	運行	補助申請					
項目		地域公共交通会議設置 生活交通確保維持改善計画策定 地域公共交通網形成計画策定	運行事業者選定 新しい地域公共交通の運行	【国】調査事業(4月～3月) 【国】国庫補助(10月～9月) 【県】県単補助(10月～9月)	補助 年度 会計				
平成 27 年度	4月		運行事業者選定	運行 準備	平成 27 年度				
	5月	第1回交通会議(5.26) H28確保維持改善計画承認、交通網計画策定協議	運行申請						
	6月		交通網計画策定事業者選定 (プロポーサル方式)			【国】確保維持改善計画申請 (H28～H30)			
	7月	第2回交通会議(7.14) 底井野校区アンケート調査項目協議、交通網計画策定協議	地域 公共 交通 網 形 成 計 画 策 定						
	8月					停留所準備			
	9月								
	10月	第3回交通会議(下旬) 底井野校区アンケート調査結果報告、交通網計画策定協議				中間南校区乗合タクシー運行開始予定(上旬)	運行	平成 28 年度	
	11月								【県】H27県単補助申請
	12月	第4回交通会議(下旬) 交通網計画協議、確保維持改善計画案提示							
	1月								
2月									
3月	第5回交通会議(上旬) 交通網計画報告、確保維持改善計画案提示				【国】H28調査事業要望				
平成 28 年度	4月					平成 28 年度			
	5月	第1回交通会議(中旬) 交通網計画実施計画協議、確保維持改善計画の承認							
	6月				【国】確保維持改善計画申請 (H29～H31)				
	7月		地域 公共 交通 網 形 成 計 画 実 施 計 画 策 定						
	8月	第2回交通会議(上旬) 交通網計画実施計画協議							
	9月								
	10月								
	11月	第3回交通会議(下旬) 交通網計画実施計画協議、運行実績の報告		年間運行実績(H27.10～H28.9)	【国】H28フィーダー補助申請 【県】H28県単補助申請				
	12月								
	1月								
2月	第4回交通会議(中旬) 交通網計画実施計画協議、確保維持改善計画案提示				【国】H29調査事業要望				
3月					平成 29 年度				
平成 29 年度	4月						平成 29 年度		
	5月	第1回交通会議(中旬) 交通網計画実施計画協議、確保維持改善計画の承認							
	6月					【国】確保維持改善計画申請 (H30～H32)			
	7月		生活 交 通 確 保 維 持 改 善 計 画 策 定						
	8月	第2回交通会議(上旬) 交通網計画実施計画協議							
	9月								
	10月								
	11月	第3回交通会議(下旬) 交通網計画実施計画協議、運行実績の報告		年間運行実績(H28.10～H29.9)		【国】H29フィーダー補助申請 【県】H29県単補助申請			
	12月								
	1月								
2月	第4回交通会議(中旬) 交通網計画実施計画協議、確保維持改善計画案提示				【国】H30調査事業要望				
3月					平成 30 年度				
平成 30 年度	4月						平成 30 年度		
	5月	第1回交通会議(中旬) 交通網計画実施計画協議、確保維持改善計画の承認							
	6月								
	7月								
	8月	第2回交通会議(上旬) 交通網計画実施計画協議							
	9月								
	10月								
	11月	第3回交通会議(下旬) 交通網計画実施計画協議、運行実績の報告	年間運行実績(H28.10～H29.9)	【国】H29フィーダー補助申請 【県】H29県単補助申請					
	12月								
	1月								
2月	第4回交通会議(中旬) 交通網計画実施計画協議、確保維持改善計画案提示			【国】H30調査事業要望					
3月									