

2月21日 中間市公式ホームページ全面リニューアル！ 新ホームページ5つのポイント



1. スマホで見やすい

使いやすさを重視し、全ページデザインを一新。スマートフォンなどのツールにも対応しています。

年齢や身体的特徴などに関係なく、サービスやコンテンツを利用できるようにアクセシビリティの向上に努めています。

2. イベントを簡単チェック

まつりやスポーツ大会、講座など種類を問わずに調べることができるよう、イベントカレンダーを刷新しました。

カレンダー表示・一覧表示の切り替えや、事前申し込みが必要かどうかが一目でわかるようになりました。

3. LINEと連携

市公式LINEと連携し、情報の取得がより便利になりました。ぜひ友達登録をしてください。



4. 中間市らしさ

市の風景などをトップページ上部に大きく掲載した明るく中間市らしいデザインです。その他にも市民参加型企画「なかまTIME」がスタート！みなさんからの応募をお待ちしています。



5. 正しい災害情報を発信

防災行政無線との連携も行いトップページに自動で内容が掲載されます。大規模災害の危険が生じた場合は災害情報提供ページに切り替わります。



遊みみんな楽しい 遊ぶスポット

大型遊具の公園



水巻 5 みどりんぱあーく



遠賀 2 今古賀中央公園



中間 1 垣生公園



芦屋 6 芦屋海浜公園
わんぱーく



遠賀 3 ふれあい広場



岡垣 7 岡垣サンリーアイ
「こども広場」



中間 4 屋島公園

1 垣生公園 中間市大字垣生字八ツ廣 428 P 290台 (中間仰木彬記念球場駐車場) 有 中間市建設課 246 - 6259 2022年8月にリニューアル。なかっぱをモチーフにしたインパクト抜群な大型複合遊具をはじめ、乳児用・幼児用遊具も充実。

5 みどりんぱあーく 水巻町猪熊 1 - 500 - 1ほか P 91台、身障者用P 2台 (午前7時~午後7時) 有 水巻町都市計画係 201 - 4321 (代) 大型複合遊具や健康遊具、乳幼児専用の遊び場があり、秋には周辺にコスモスが咲き誇る幅広い世代で楽しめる公園です。

6 芦屋海浜公園わんぱーく 芦屋町大字芦屋 1455 - 284 P 1000台 (夏季有料期間有) 有 利用時間：午前7時から (閉門は季節毎に変更) 芦屋町観光協会 221 - 1001 開放的な芝生広場に、幼児用・大型遊具が充実。自転車の貸し出しも行っています (有料)。

7 岡垣サンリーアイ「こども広場」 岡垣町野間 1 - 2 - 1 P 392台、身障者用P 6台 有 岡垣サンリーアイ 282 - 1515 昨年12月にインクルーシブ遊具、ネットクライミングやレールランナーなどの新しい遊具が加わり、ますます魅力あふれる広場になりました。

2 今古賀中央公園 遠賀町大字今古賀 235 - 2ほか P 33台 有 遠賀町建設課 293 - 1236 2022年3月にリニューアルした、電車が見える公園です。パリエーション豊かなアイテムがそろった大型複合遊具があります。

3 ふれあい広場 遠賀町浅木 2 - 2405 - 1 P 15台 有 遠賀町建設課 293 - 1236 恐竜をモチーフにした大型コンビネーション遊具が大人気の通称「恐竜公園」。小学校や保育園の近くにある、子どもの声が絶えない公園です。

4 屋島公園 中間市長津 1 - 27 P 17台 有 中間市建設課 246 - 6259 いろいろな大きさ・形のすべり台が組み合わさった大型複合遊具やザイルクライミングなど遊具のパリエーションが豊富です。夏は隣接する幼児用プールと一緒に楽しめます。



詳しい情報を知りたい人は写真の二次元コードを読み込んでください。

遠賀郡・中間市を遊び尽くそう
今年のテーマは「みんな楽しい遊べるスポット」です。遠賀郡・中間市には、大人も子どもも元氣いっぱい遊べるスポットがたくさんあります。「遊ぶことは学ぶこと」といわれるほど、遊びは子どもたちの心と体の成長にとって大切です。この企画では遊べるスポットをまとめたガイドページを作りました。広報紙片手に家族や友だちと一緒に出かけませんか。
公園・施設・ひろば・ウォーキング・サイクリング・プール・海水浴場をジャンル別に紹介
ダイナミックに体を動かせる大型遊具のある公園、親子で過ごせる施設、広々とした野外で楽しめる広場、ウォーキング・サイクリングができる海辺や河川敷、水遊びができるプールや海水浴場などを紹介します。

④おんがみらいテラス 遠賀町遠賀川1-1-2 **P**41台 **有** 利用時間：午前9時～午後10時※地域子育て支援ひろば「ぐっぴい」(3階)は午前9時～午後5時 **☎**遠賀町商工振興係 293-8233 屋外に大きく広がるテラスが特徴。3階は子どもを中心としたフロアで、複合施設やさまざまなおもちゃがあり、自由に遊ぶことができます。

⑤モーヴィ芦屋 芦屋町大字芦屋3540 **P**5000台 **有** 利用時間：平日=午前10時～午後4時 土日祝・春夏冬休み期間=①午前10時～11時40分 ②午後0時10分～1時50分 ③午後2時20分～4時 ※LINE友達登録後、事前予約が必要 **☎**モーヴィ芦屋(ポートルース芦屋内) 223-5050 親子で楽しみ、年齢に応じた遊びゾーンがいっぱい。



4月1日(土)オープン予定

遠賀

④おんがみらいテラス
※イメージ図

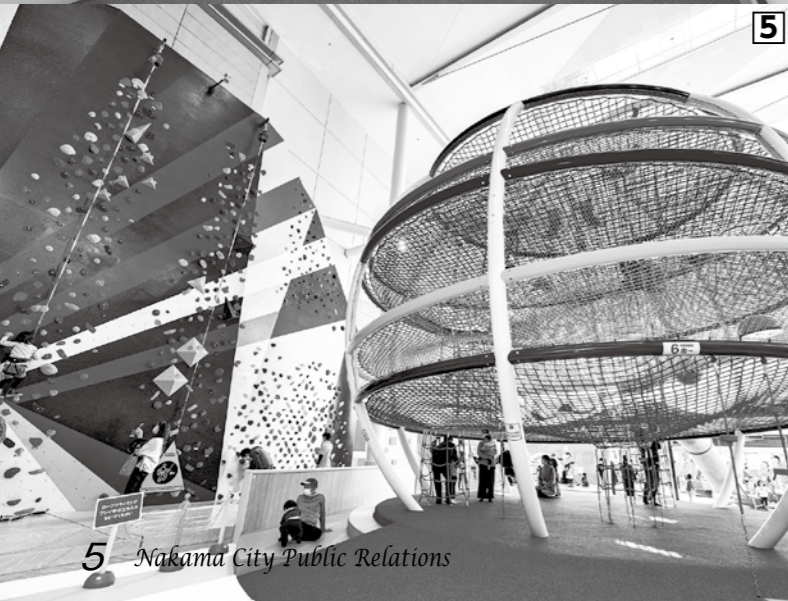
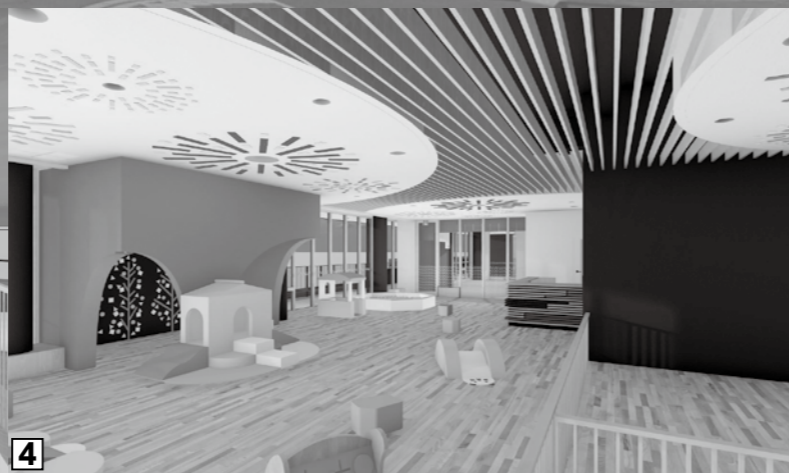
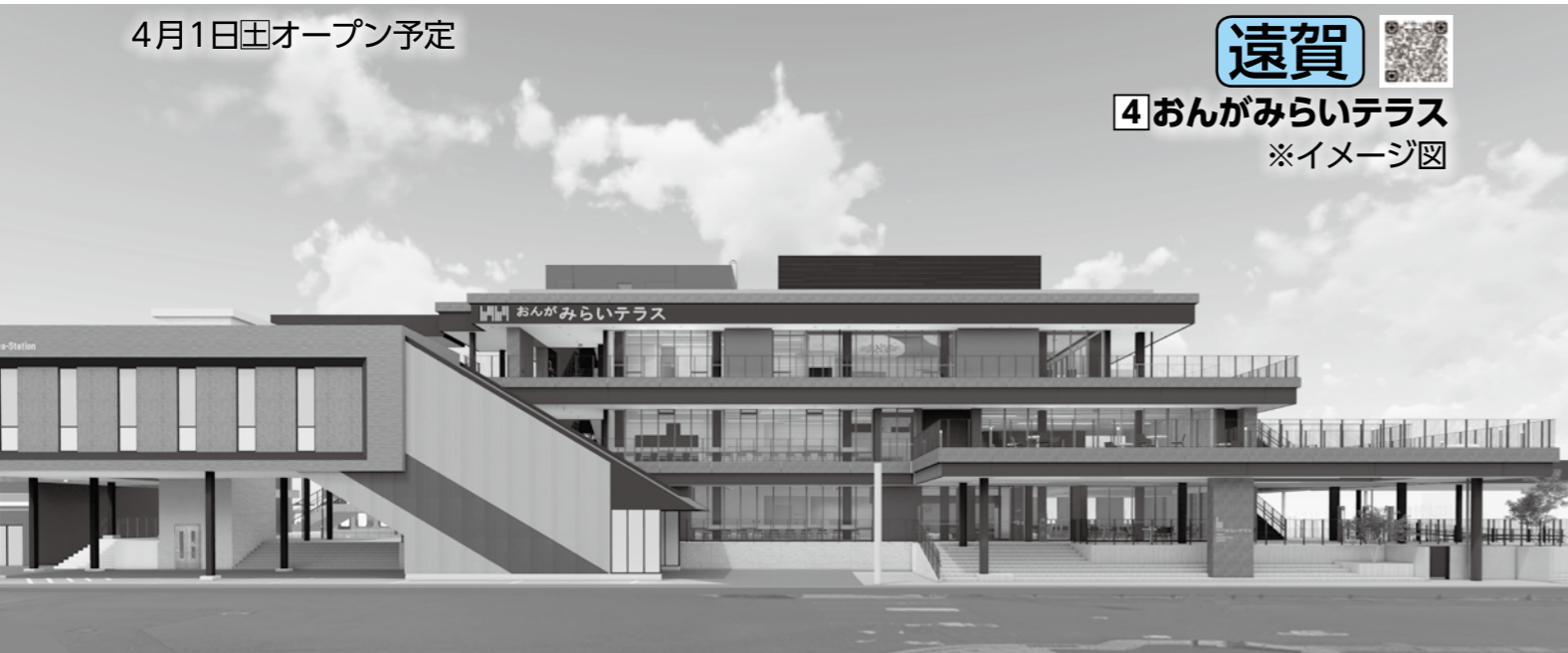

芦屋

⑤モーヴィ芦屋



岡垣
①こども未来館

施設・ひろば



①こども未来館 岡垣町大字高倉578-1 **P**8台 **有** 利用時間：午前9時～午後6時(7・8月は午後7時まで開館) **☎**こども未来館 281-5501 木の温もりを感じられる館内には、子どもの年齢に応じた手作りおもちゃなどを完備。定期的に親子で参加できるイベントなども開かれ、町内外から多くの人を訪れています。



中間
③遠賀川河川敷市民グラウンド

③遠賀川河川敷市民グラウンド 中間市大字中間(中間市役所前河川敷) **P**約230台 **有**(午前8時～午後6時 市役所市民トイレ) **☎**中間市生涯学習課 246-6224 河川敷には芝生広場が整備され、春ごろには約150匹のこいのぼりが泳いでいます。こいのぼりは中間市の風物詩として多くの人に愛されています。



水巻
②みどりんぱあーく

②みどりんぱあーく 水巻町猪熊1-500-1ほか **P**91台、身障者用**P**2台、**有** 利用時間：午前7時～午後7時 **☎**水巻町都市計画係 201-4321(代) 広大な芝生広場周辺には、さまざまな種類の木が植えられ春は桜、秋はイチョウなど公園内で四季を感じることができ、ピクニックにも最適です。

プール・海水浴場

芦屋

5 レジャープール
アクアシアン



①②③サイクリングロード 岡垣町から芦屋町まで海岸線沿いにつながるサイクリングロードは、青く広がる玄界灘を眺めながら走ることができます。また、芦屋町・遠賀町・水巻町・中間市の遠賀川河川敷沿いでもサイクリングができます。特に、水巻町では秋に咲くコスモスが有名で多くのサイクリストたちの人気を集めています。サイクリングならではの手軽さで、各市町の魅力のあるスポットを見つけてみませんか。

④リンリンクラブ岡垣 岡垣町原 P 80台 (岡垣町観光協会の駐車場を含む) 有 (観光ステーション北斗七星) 利用時間：午前9時～午後5時 ☎北九州県土整備事務所道路課 691-2823 水戸岡鋭治さんがデザイン設計を手がけた休憩施設。海辺のサイクリングロードに隣接し、海を眺めながらゆったり過ごすことができます。休憩スペースがあるほか、サイクル情報などを提供します。

芦屋
5 芦屋海水浴場

⑤レジャープールアクアシアン・芦屋海水浴場 芦屋町大字芦屋 1455 - 284 P 1000台 ※夏季有料期間有 有 利用時間：午前9時30分～午後6時30分 ☎芦屋町観光協会 221 - 1001 全長120mのウォーターライダーや全長191mの流れるプールは子どもから大人まで楽しめます。また、専用の出入り口から海水浴場へ自由に入出することができ、プールと海の両方を満喫できます。

⑥屋島公園幼児用プール 中間市長津1 - 6826 P 17台 有 利用時間：7月1日～8月12日、8月17日～9月10日・午前10時～午後5時 ☎中間市体育文化センター 246 - 2800 水深も浅く、安全に水遊びが楽しめる無料のプールです。事前予約をすれば幼稚園・保育園単位での団体遊泳も可能です。

⑦波津海水浴場 岡垣町原 P 150台 有 利用時間：午前9時～午後5時 (監視員設置時間) ☎岡垣町観光協会 281 - 5050 環境省が認定する「快水浴場百選」に選ばれた海水浴場です。白い砂浜がなだらかな弓状になっており、美しい景色を作り出しています。波が穏やかなため、小さな子どもでも安心して楽しみ、夏には多くの海水浴客でにぎわいます。

⑧水巻町民プール 水巻町頃末北3 - 10 - 1 P 約175台 有 利用時間：7月1日～8月31日・午前10時～午後6時 ☎水巻町スポーツ振興係 (総合運動公園内) 201 - 4000 スライダーに幼児用・25mプールと幅広い世代が楽しめます。

水巻

8 水巻町民プール



岡垣

1 海辺の
サイクリングロード



岡垣

4 リンリンクラブ岡垣



水巻

3 遠賀川河川敷
サイクリングロード



ウォーキング・サイクリング

中間
6 屋島公園
幼児用プール



岡垣
7 波津海水浴場



福岡県議会議員一般選挙

4月9日

投票時間 7時～20時

●問合先
選挙管理委員会事務局
☎(246)6230

郵便などによる不在者投票
下の表に当てはまるような、身体に障がいがある人は、郵

期日前投票
投票日に仕事や旅行などの予定がある人や病気・出産・体の障がいなどで歩くことが困難な人などは、次の会場で期日前投票ができます。

市役所本館3階第2会議室

- 期間 4月1日(土)～8日(土)
- 時間 8時30分～20時

ハピネスななかま2階研修室

- 期間 4月7日(金)～8日(土)
- 時間 9時～18時

●持ち物 投票所入場券
※投票所入場券が届いていない人は、本人確認ができるもの(運転免許証、健康保険証など)を持って来てください。

病院などでの不在者投票
都道府県の選挙管理委員会が指定した病院や老人ホームなどに入院・入所している人は、不在者投票ができます。現在入院中の施設が、不在者投票できる施設か、また、不在者投票の具体的な手続きなどについては、各施設の担当者に問い合わせてください。

障害者手帳を持つ郵便投票対象者

障害	1級	2級	3級
両下肢、体幹、移動機能	○	○	—
心臓、じん臓、呼吸器、ぼうこう、直腸、小腸	○	—	○
免疫、肝臓	○	○	○

便投票ができます。郵便などによる不在者投票をするには、あらかじめ「郵便等投票証明書」の交付を受けておく必要があります。詳しくは問い合わせてください。

●郵便投票ができる人
○身体障害者手帳を持ち、障がいの程度が次の表に当てはまる人
○介護保険の被保険者証の要介護状態区分が要介護5の人
●郵便投票代理記載制度
身体障害者手帳を持ち、上肢または視覚の障がいの程度が1級の人は、あらかじめ本人に代わって投票に関する記載をする人(代理記載人)を届け出しておくことで利用できます。
※投票用紙の請求期限は投票日の4日前までです。早めに申請してください。

●感染対策
○会場入り口に消毒液を設置しています。
○事務従事者はマスクを着用しています。
○記載台は定期的に消毒をしています。
○使い捨ての鉛筆を準備しています。

●新型コロナウイルス感染症対策
各投票所では、次のような新型コロナウイルス感染症対策を行っています。



投票所はこちら
事前に郵送された入場券をよく確認し、投票所を間違えないように注意してください。



投票ができる人
●対象者 平成17年4月10日までに生まれた人で、住民基本台帳に令和4年12月30日以前から引き続き登録されている人
●転入者は 令和4年12月30日までに転入の届け出をした人で、住民基本台帳に引き続き登録されている人

投票所入場券
投票には投票所入場券(はがき)が必要です。投票するときは、自分の入場券を投票所に持って来てください。

●入場券がない人
紛失などで入場券がない人は、本人確認ができるもの(運転免許証、健康保険証など)と印鑑を持って、投票所

●市内転居した人
市内で住所の変更(市内転居)を届け出た人の投票区の変更は、令和5年3月14日(日)に停止されます。3月15日(月)以後に届け出をした人は、前住所の投票区の投票所で投票してください。

1人での投票が困難な人
投票所に申し出ることにより、代理や点字で投票することができます。

●代理投票
身体障がいなどで字が書けない本人に代わり、係員が投票のお手伝いをします。

●点字投票
視覚障がいなどで点字投票を希望する人には、点字器と点字投票用紙を用意します。

他市町村での不在者投票
出張や旅行などで投票当日に中間市で投票することができない人は、滞在先の選挙管理委員会で投票することができます。

不在者投票をするには、投票用紙などの請求書兼宣誓書の提出が必要です。日数に余裕をもって早めに手続きをするようお願いいたします。

行政相談
行政への苦情・要望などの相談に応じます。予約は不要です。
●日時 4月1日(土)、21日(金)・15時～17時
●場所 ハピネスなかま
●問合先 市長公室 ☎(246) 6271

心配ごと相談
法律に関する悩みを弁護士に相談できます。定員は6人です。前日までに窓口で予約してください。
●日時 4月1日(土)、21日(金)・15時～17時
●場所 ハピネスなかま
●問合先 中間市社会福祉協議会 ☎(244) 1230

家庭児童相談
子どもの養育など児童に関する相談をお受けします。
●受付 月曜日～金曜日・9時～17時
●問合先 こども未来課家庭児童相談係(市役所本館3階) ☎(246) 3515

市民生活相談センター
生活が困難な人が自立した生活を行えるよう相談に応じます。
●受付 月曜日～金曜日・9時～16時
●場所・問合先 市民生活相談センター ☎(246) 1030

消費者相談
悪質商法やインターネットのトラブルなどの相談に応じます。
●受付 月曜日～金曜日・9時～16時30分
●場所 産業振興課(市役所別館2階)
●問合先 消費生活センター ☎(246) 5110

県巡回交通事故相談
交通事故のトラブルなどについて、専門の相談員が応じます。2日前までに電話で予約してください。
●日時 5月10日(土)・10時～16時
●場所 ハピネスなかま
●申込先 福岡県交通事故相談所 ☎092(643) 3168

補聴器相談
●日時・場所
○第1火曜日・第3月曜日・13時～14時…福祉支援課
○第1火曜日・14時30分～15時30分…ハピネスなかま
●問合先 福祉支援課 ☎(246) 6282

身体障がい者福祉相談
●受付 毎月第2日曜日・10時～正午
●場所 ハピネスなかま
●問合先 福祉支援課 ☎(246) 6282

女性のための悩みごと相談
さまざまな女性問題に対し、1人1人に合わせた相談に応じます。
●受付 月曜日～金曜日・8時30分～17時15分
●場所・問合先 人権センター ☎(245) 7801

巡回型認知症カフェスタイル交流会
若年性認知症での困りごとなどについて、相談に応じます。
●日時 3月24日(金)・13時30分～15時
●場所 市役所別館地下第1会議室
●問合先 介護保険課 ☎(245) 7716

KBC「dボタン広報誌」で情報発信中
KBC テレビの地上デジタル・データ放送で中間市のお知らせを発信しています。KBCでリモコンのdボタンを押してください。

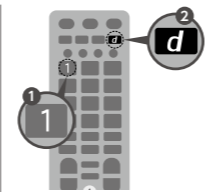

イオンで証明書が取得できます
●問合先 市民課 ☎(246) 6239

マイナンバーカードを持つている人は、イオンなかま店内に設置しているマルチコピー機で住民票の写し・印鑑登録証明・所得(課税)証明を取得できます。
コンビニ交付は日本全国のコンビニエンスストアなどで利用できます。利用にはマイナンバーカードと4ケタの暗証番号の入力が必要です。便利なコンビニ交付をぜひ利用してください。

●取得できる市内店舗
イオンなかま店、セブンイレブン、ローソン、ファミリーマート、ミニストップ

臨時交付金活用事業のアンケート
●問合先 企画課 ☎(246) 6234

新型コロナウイルス感染症拡大に伴い、安全で安心な市民生活を営むことができるよう、中間市では新型コロナウイルス感染症対応地方創生臨時交付金を活用しさまざまな支援事業に取り組みました。令和3年度中に実施した感染症対策事業に関し、今後の参考とするため、WEBアンケートにお答えください。

●回答締切 4月10日(日)



▲回答はこちら

なかまNewTopic
中間市ホームページがリニューアル!
2月21日(土)に新しく公開された中間市公式ホームページをご覧いただきましたか。11年ぶりのリニューアルにより、デザイン・機能面ともに大きく進化しています。
トップページから情報を探す人、検索機能から目的のページに直接アクセスする人など、誰でも必要な情報にたどり着けるようになっていきますので、わかりやすくなったホームページにぜひ触れてください。

広報なかまに掲載するイベントについて
新型コロナウイルス感染症拡大防止のため、掲載するイベントが中止・延期になる場合があります。最新の情報は問い合わせるか中間市ホームページでご確認ください。

狂犬病予防の集団接種
●問合先 環境保全課 ☎(245) 5300

自治公民館などで、狂犬病予防の集団接種を行います。狂犬病は、感染・発症した場合ほぼ100%死に至る人畜共通感染症です。犬には狂犬病予防法により、名前や犬種などの登録が義務付けられています。
犬の登録をしている飼い主のみならず、は案内はがきを送付されませんが、注射と同時に登録することができません。また、予防注射はかかりつけの動物病院でも受けることができます。

●実施日・会場 左の表で確認してください。

4月	場所	時間
2日(日)	市役所前河川敷駐車場	10:00～11:00
19日(土)	なかまハーモニーホール	13:30～15:00
20日(日)	岩瀬西町一区公民館	10:00～11:00
	ハピネスなかま	13:30～15:00
25日(土)	砂山公民館	10:00～10:30
	地域交流センター	13:30～15:00
27日(日)	中底井野公民館	10:00～10:30
	市役所前河川敷駐車場	13:30～15:00

※注射はどの会場でも受けられます。
●手数料
○予防注射のみ…3150円
○登録+予防注射…6150円
●持ち物
案内はがき、手数料※手数料は、できる限りお釣りが出ないよう準備してください。
●注意点
○犬の扱いが十分可能な人が連れてきてください。
○会場でふんをしたときは片づけをしてください。
○市役所前河川敷駐車場は、遠賀橋の下に車を乗り入れることができません。通常の駐車スペースを利用してください。

土地・家屋価格等縦覧帳簿、固定資産課税台帳の閲覧
●問合先 課税課 ☎(246) 6274

土地・家屋価格等縦覧帳簿
納税者本人の固定資産の価格が適正かどうかを確認するために、ほかの土地・家屋の価格と比較することができます。

●記載事項
○土地価格等縦覧帳簿…土地の所在、地番、地目、地積、価格
○家屋価格等縦覧帳簿…家屋の所在、家屋番号、種類、構造、建築年、床面積、価格

●縦覧期間
4月3日(土)～5月31日(日)・平日8時30分～17時

●縦覧できる人
○納税義務者、同居の親族
○相続人(相続が確認できる人のみ)
○納税管理人
○納税者からの委任状を持っている人

●持ち物
○納税通知書
○運転免許証やマイナンバーカードなど、本人であることが証明できるもの
※納税者が法人の場合は、法人の委任状が必要です。

●縦覧・閲覧場所 課税課
いずれも

●記載事項 固定資産所有者の住所、氏名、所在地番、評価額、課税標準額など

●閲覧期間
4月3日(土)から・平日8時30分～17時

●閲覧できる人
○納税義務者、同居の親族
○相続人(相続が確認できる人のみ)
○納税管理人
○納税者からの委任状を持っている人
○借地人・借家人(賃貸借契約書が必要)
※借地または借家人は、当該借地または借家にかかる固定資産に限ります。

●持ち物
○納税通知書
○運転免許証やマイナンバーカードなど、本人であることが証明できるもの
○権利を証明できるもの

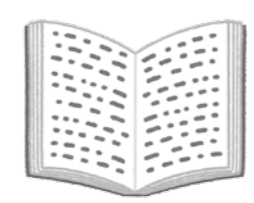

掲載するイベントについて

新型コロナウイルス感染症の拡大防止のため、広報なかまに掲載するイベントなどが中止・延期になる場合があります。中止・延期などイベントに関する最新の情報は問い合わせるか中間市ホームページで随時お知らせしますので、ご確認ください。

募集

2023年度 国税専門官募集



申込方法など、詳しくは問い合わせるか、ホームページで確認してください。

- **試験期日**
○ 第1次試験：6月4日回
○ 第2次試験：6月30日回、7月14日回のうち指定する日
- **試験の程度** 大学卒業程度
- **受験資格**
○ 平成5年4月2日～平成14年4月1日生まれの人
○ 平成14年4月2日以降生まれで次に当てはまる人
① 大学を卒業した人、令和6年3月までに大学を卒業する見込みの人
② 人事院が①と同等の資格が

あると認める人

- **申込締切** 3月20日回
- **申込方法** インターネット
- **問合せ先**
○ 人事院試験課
☎ 03(3581)5311
○ 福岡国税局人事第二課
☎ 092(411)0031
○ 国税庁URL：
<https://www.nta.go.jp>
- **受講生募集**
ミズノスポーツ塾

飛び箱、鉄棒、マットの3種目を指導します。運動が苦手、嫌いな人でも大歓迎です。

- **日時**
毎週月曜日・16時～17時
- **料金** 1ヵ月3200円
- **対象** 年中～年長
- **定員** 10人・先着順
- **申込方法** 電話、窓口
- **場所・申込・問合せ先**
体育文化センター
☎ (246)2800

中間市第4次障害者基本計画、中間市第7期障害福祉計画・第3期障害児福祉計画を策定するため策定委員会を設置し検討します。市民のみなさんの意見を広く反映させるため、委員を公募します。

- **募集人数** 1人

● **応募資格**
○ 市内在住の20歳以上の人
○ 平日の日中に開催する会議に参加可能な人
※ 全6回を予定しています。6年3月まで(予定)

- **報酬** 1回の委員会につき4200円
- **応募方法** 「いま必要とされる障害福祉施策について」をテーマとした小論文(800字以上1200字以下)にまとめ、必要事項を記載の上、窓口に提出
- **必要事項** 住所、氏名、生年月日、性別、電話番号
- **応募締切**
4月3日回・必着
- **申込・問合せ先** 福祉支援課
☎ (246)6282

イベント

2023年 筑前中間さくら祭

桜の開花時期に合わせ提灯によるライトアップとさくらイルミネーションを行います。※ 来場時は、公共交通機関でお越しください。

- **日時**
○ 提灯ライトアップ
3月23日回、4月9日回・18時～21時30分

○ さくらイルミネーション
4月1日回、2日回・18時30分～21時

- **場所** 垣生公園
- **問合せ先** 地域交流センター
☎ (245)4665

お知らせ

お子さんの予防接種はお済みですか



コロナ禍においても適切な時期に必要なワクチンを受けることで、感染症による病気を予防することが重要です。体調がよいときに、計画的に接種していきましょう。希望する人は、予防接種を実施している医療機関に予約してください。詳しくは市ホームページで確認してください。

- **料金** 定期予防接種の期間内は無料
- **持ち物** 母子健康手帳
- **問合せ先** 保健センター
☎ (246)1611

マスク着用の見直し

3月13日以降、個人の主体的な選択を尊重し、着用は個人の判断に委ねることになります。本人の意思に反してマスクの着用を強いることがないよう、個人の主体的な判断が尊重されるよう、配慮をお願いします。

- **問合せ先** 保健センター
☎ (246)1611



相談はこちらから

新型コロナウイルスの新接種はお早め

新型コロナウイルスの新接種は予防接種法の臨時接種に位置付けられており、3月31日に終了予定です。接種できる医療機関や予約可能日が少ないため、接種を希望する人は早めに接種してください。

- **問合せ先** 中間市新型コロナウイルスコールセンター
☎ (482)8092

パブリックコメントの期間延長

現在実施しています「地域福祉計画・地域福祉活動計画」のパブリックコメントを3月16日困まで延長します。

- **問合せ先** 福祉支援課
☎ (246)6270

離乳食教室

管理栄養士が離乳食前期から後期についての講話を行います。

- **日時** 4月11日回・10時～11時30分(受け付けは9時30分から)
- **持ち物**
○ 母子健康手帳
○ 筆記用具

※ 4ヵ月児健診を受けていない人は当日配布します。

- バスタオル・オムツなど ※ 計測を希望する場合は持参してください。
- **定員** 5組・先着順
- **申込方法** 電話
- **申込締切** 4月4日回
- **場所・申込・問合せ先**
保健センター
☎ (246)1611

地域交流センターは、祝日の3月21日回には開館し、振替として3月22日回に休館します。また、会議室の利用や歴史民俗資料館も同様です。

- **問合せ先** 地域交流センター
☎ (245)4665

視覚障がい者対象の情報交換会(つどい)

視覚障がい者を対象とした情報交換会(つどい)を開催し

生活訓練経験者の話や当事者ならではの生活上の工夫など、情報交換を行います。また、何か生活上で困っていることがあれば、歩行訓練士などが相談に応じます。

- **日時**
3月20日回・13時～15時
- **場所** ハピネスなかま
- **対象** 視覚障がいがあり、生活訓練希望または関心がある人
- **問合せ先** 福祉支援課
☎ (246)6282

市民図書館のイベント

「子ども読書の日」おはなし会
ほっとブックなかまのみなさんによる、子ども読書の日にちなんだおはなし会です。

- **日時** 4月15日回・11時

から(30分程度)
● **定員** 15人程度

「子ども読書の日」わくわくアニメ上映会
小学生に人気の「ふしぎ駄菓子屋銭天堂」二巻「猿ばくもなか」の第11話、第17話を上映します。

- **日時** 4月23日回・14時30分から(上映時間約60分)
- **定員** 20人・先着順
- **申込方法** 窓口、電話

公共工事情報の閲覧

中間市の発注予定工事名、時期などや発注済み工事の入札金額、落札金額、契約の相手方など、「公共工事の入札及び契約の適正化の促進に関する法律及び同法施行令」に定める内容を閲覧できます。

- **場所・申込・問合せ先** 市民図書館
☎ (245)4664

● **閲覧期間**
○ 発注見直し情報：令和5年度末まで
○ 入札情報：入札終了日から1年間
○ 契約情報：契約締結日から1年間

- **閲覧場所** 契約課
- **発注見直しと入札結果は、市ホームページでも閲覧できます。**
- **問合せ先** 契約課
☎ (246)6255

火葬施設天生園からのお知らせ

新型コロナウイルス感染症により亡くなった人とそれ以外の人で火葬の時間帯を分け、遺族の参列を5人までに制限していましたが、厚生労働省のガイドライン改正に基づき2月11日から通常の火葬に変更しています。

- **問合せ先** 火葬施設天生園
☎ (293)1840

文芸歳時記

俳句
魚の跳水面を渡る春一番
小田ヶ浦二丁目 高橋 良輔
思ひ出すことが供養よ春ささす
朝霧四丁目 太田 眞佐子
新人を迎へにぎはふ初句会
東中間 中園 香澄

川柳
ほろ酔いで手相見せたら酔いが覚め
桜台一丁目 吉田 慧子
食欲がなくても食べて風邪治す
中間三丁目 宮川 佳子
プライドが許さぬ白髪染めに行く
扇ヶ浦二丁目 志岐 けい子

短歌
冬の夜布団の温みに感謝して遠き彼の国の戦ひ憂ふ
通谷二丁目 山下 純子
寺の鐘我ら老人聞く夕べ大部屋ベツトに頭たれつつ
通谷一丁目 大内 紘子
遠き日に姑に習ひしいきなり団子出来はいかがと御祖に供ふ
扇ヶ浦二丁目 高田 厚子

なかまコミュニティ無線
確認ダイヤルサービス

無線放送が聞き取れなかった場合はお電話ください。
通話料金は利用者負担です。

☎050(5578)2624

■人の動き■

令和5年1月末現在(前月比)
○人 □…39,833人(-73)
○男 …18,754人(-33)
○女 …21,079人(-40)
○世帯数…20,415世帯(-37)

■交通事故発生件数■

	12月	累計
件数	23件	154件
死者	0人	1人
負傷者	32人	210人

■火災発生件数■

	1月	累計
建物	1件	1件
その他	0件	0件
件数	1件	1件

もえるごみの搬入量状況

もえるごみの搬入量は、前年度比3%の減量を目指しています。
ごみの減量化・資源化にご協力をお願いします。

	令和4年度 (前年当月)	増減率
1月	769,520kg (771,920kg)	△0.3%
累計	8,283,610kg (8,391,910kg)	△1.3%

日	曜	4月の行事予定
1	土	○おはなし会(図書館員) 市民図書館 (14:30から) ○ふるさと遠賀川鯉のぼり祭り(5/13まで) 遠賀川河川敷市民グラウンド
2	日	
3	月	
4	火	
5	水	
6	木	○春の交通安全県民運動(15日まで) ○市民課時間外窓口 市民課 (19:00まで)
7	金	○1歳6カ月児健診 保健センター (受付12:45~13:45)
8	土	○マイナンバーカード交付窓口 市民課 (9:00~12:00)
9	日	環境美化の日 ○福岡県議会議員一般選挙投票日 各投票所 (7:00~20:00)
10	月	○保育所5月入所申込締切 こども未来課 (17:15まで)
11	火	○市内中学校入学式 市内各中学校 ○離乳食教室 保健センター (10:00~11:30)
12	水	○市内小学校入学式 市内各小学校 ○なやみごと相談所開設 人権センター (13:30~15:30)
13	木	○第46回中間市ゲートボール大会 太陽の広場 (8:30~12:00) ○「子育て女性再就職支援」出張面接相談(4/11までに要予約) 人権センター (10:00~12:00) ○市民課時間外窓口 市民課 (19:00まで)
14	金	○第46回中間市ゲートボール大会(予備日) 太陽の広場 (8:30~12:00)
15	土	○「子ども読書の日」おはなし会 市民図書館 (11:00から)
16	日	○第14回やっちゃんビーチボールバレー大会 体育文化センター (9:00~17:00) ○第20回中間市ダブルステニス大会 ジョイパルなかま庭球場 (9:00から)
17	月	
18	火	
19	水	○ベビーマッサージ 子育て支援センター (10:30~11:30) ○4カ月児・7カ月児健診 保健センター (受付12:45~13:45) ○ブックスタート(7カ月児) 保健センター (13:30から)
20	木	○市民課時間外窓口 市民課 (19:00まで)
21	金	
22	土	○おはなし会(なかまフレンズ) 市民図書館 (11:00から)
23	日	○第20回中間市ダブルステニス大会(予備日) ジョイパルなかま庭球場 (9:00から) ○マイナンバーカード交付窓口 市民課 (9:00~12:00) ○スポット講座春のガーデニング なかまハーモニーホール (10:00から) ○「子ども読書の日」わくわくアニメ上映会 市民図書館 (14:30から)
24	月	
25	火	
26	水	
27	木	○3歳児健診 保健センター (受付12:45~13:45) ○セカンドブック(3歳児) 保健センター (13:00から) ○ミュージック・スクエア303エチュード・シャンソン なかまハーモニーホール (18:30開演) ○市民課時間外窓口 市民課 (19:00まで)
28	金	
29	土	
30	日	

※行事予定は変更されることがありますので、ご注意ください。

お知らせ



掲載するイベントについて

新型コロナウイルス感染症の拡大防止のため、広報なかまに掲載するイベントなどが中止・延期になる場合があります。
中止・延期などイベントに関する最新の情報は問い合わせるか中間市ホームページで随時お知らせしますので、ご確認ください。

住本携帯
☎090(5738)4407

「里親制度」をご存知ですか

日本には、さまざまな事情により、生まれた家庭で生活できない子どもたちが4万5千人いるといわれています。「福岡県里親支援機関リンク」は、愛情深く子どもの育ちに寄り添っていただける「養育里親」を必要としています。気軽に問い合わせてください。

●問合せ先

福岡県里親支援機関リンク
☎(282)00001

●問合せ先

中間歩こう会
新会員募集

毎月第3日曜日に県内に限らず、周辺に出掛けています。ウォーキングを通して健康づくりと親睦をはかりましょう。

●問合せ先

中間歩こう会 村元携帯
☎090(2080)0364

●問合せ先

広域行政事務組合
入札参加資格申請書受付

令和5年度・6年度の入札参加資格審査申請書を受け付けます。詳しくはホームページを確認してください。

●受付対象業務

○建設工事、建設コンサルタ
ント業務など
○物品その他官公需供給業務

●受付期間

4月3日(月)~28日(金)

●受付方法

郵送

※持参する場合は、事前に連絡してください。

●申込・問合せ先

遠賀・中間
地域広域行政事務組合
(〒811-4303 遠賀町
今古賀603-1)

☎(2993)3581

●URL

http://onga-nakama.or.jp

GAなかまからの
お知らせ

発足3周年記念ミーティ
ングを開催します。ギャンブル
で苦しんでいる本人や家族な
ど関心のある人は参加して
みませんか。

当日弁当を希望する人は
事前申し込み(有料600円)で
準備します。

●日時 3月26日(日)・10時
~15時30分(受け付けは9
時30分から)

●場所
なかまハーモニーホール

●併当申込締切 3月16日(日)

●問合せ先 GAなかまグル
ー プ 大阪携帯

☎080(6437)0185

県営住宅募集時期・入居要件を変更します

令和5年度から県営住宅の募集方法や入居要件が変わります。詳しくは、ホームページからリーフレットを確認してください。

●リーフレット配布場所

市役所案内、都市計画課

県住宅供給公社北九州管理

事務所(八幡西区西曲里町2

・1黒崎テクノプラザ5階)

●問合せ先 県住宅供給公社

☎092(781)8029

●URL

https://sif.jp/pref/

ウィッチ&くるっと・
コール演奏会2023

あたたかい春の風に乗って
歌います。

●日時
4月9日(日)・14時から

●場所
なかまハーモニーホール

●入場料 千円

●内容
○心に残る歌
○女声・同声合唱による10の
メルヘン

○女声合唱のための組曲「旅」

○日本の名歌

●問合せ先 ウィッチ&くる
と・コール 与田

☎(244)5387

鍼灸訪問治療

健康保険が使える鍼灸とマッサージ

赤ざる

ご自宅へ訪問OK

診療▶9時~18時
休診▶お問い合わせください。

中間市東中間1-3-7(Kタウン内)
☎093-243-1618

ご予約優先制となっております*
お気軽にお電話下さい

BAGZY nakama

美容室 BAGZY 中間店
〒809-0014
中間市蓮花寺 2-15-14
TEL. 245-6743

almo cafe
TEL 245-8941

有料広告欄

1/5

中間少女バレーが九州大会3位に

悔しさを糧にして、今後の躍進に期待



市内の小学生が所属する中間少女バレーボールクラブが、昨年12月に熊本県で行われた「第37回全九州小学生バレーボール男女優勝大会」女子の部で3位に輝きました。惜しくも準決勝で敗れたものの、優勝チームから今大会で唯一セットを奪う健闘をみせた選手たち。「悔しさが強いですが、まだまだ上達できることを学びました」と話してくれました。

2/22

夢まるしえに新店舗がオープン

夢に向かってスタート



昨年11月から中間市チャレンジショップ夢まるしえ内に「お結び屋tunagus」がオープンしました。

オーナーの好本弥都さん(写真右)は「老若男女問わずみんなが笑顔になれる憩いの場になってほしい」と話してくれました。メニューやお店の情報はインスタグラムを確認してください。



▲インスタグラム

2/20

商工会議所がイロハモミジを寄贈

春の桜・秋の紅葉が垣生公園を彩ります



昨年60周年を迎えた中間商工会議所からイロハモミジ19本が中間市に寄贈され、垣生公園内に植樹されました。この記念樹は見る人を魅了するだけでなく、SDGsへの貢献にもつながります。早ければ今秋にも紅葉が見られるかもしれません。もうすぐ開花を迎える桜やリニューアルされた大型遊具と一緒に、垣生公園をぜひ楽しんでください。

葉 匡 ちゃん
令和2年8月12日生まれ

岩田 菜湖 ちゃん
令和3年7月15日生まれ



掲載を希望する人は、必要事項に写真を添えて、メールで応募してください。対象は未就学児だけです。

●必要事項 氏名、ふりがな、生年月日、住所、連絡先

●応募・問合せ先 広報係 ☎(246) 6271
○メールアドレス…koho@city.nakama.lg.jp

中間霊園

核家族化や埋葬に対する価値観の多様化によって、「先祖代々の墓」という従来の概念ではなく、自分のライフスタイルに合ったお墓を求める人が増えています。近年、「新たなお墓の形」として屋外型納骨堂や芝生墓場が注目されています。

今後、一切の費用がかかりません。

- ご自分の安住の場所を生前中に確保されたい方
- 将来、無縁墓地にならない安心できるお墓をお探しの方
- お子様、後継ぎが無く、継承が心配の方
- お墓が遠方になってなかなか足を運べず、手入れが行き届かない方
- 家にお骨があり、納めるところをお探しの方

※当日、お申込みされる場合は、申込金1万円と印鑑をご持参ください。

宗旨・宗派問わず、お申込みいただけます。まずは、現地をご覧ください。

お申込み・お問合せ ☎0120-659-117

受付時間/午前9時～午後4時 定休日/水曜日

中間霊園管理事務所 福岡県中間市下大隈1468番地

屋外型納骨堂

一基 **38.6万円**より

(税込) 墓石・永代使用料・永代管理料含む

芝生墓場

一基 **39万円**より

(税込) 墓石・永代使用料・永代管理料含む

発行 福岡県中間市役所〒809-8501 福岡県中間市中間一丁目1番1号
編集 市長公室広報係 TEL.093(246)6271 FAX.093(245)5598
ホームページ https://www.city.nakama.lg.jp/
メールアドレス koho@city.nakama.lg.jp

●今回の「広報なかま」にかわった経費は1部約22万円です。
●「広報なかま」の配布は発行日から開始します。みなさんのお手元に3日以内でお届けできるようにしています。

有料広告欄



●点字・声の広報なかまを発行しています
目か不自由な人に「広報なかま」を点字または朗読テープにてお届けします。詳しくはお問い合わせください。
●問合せ先 市長公室広報係 ☎(246) 6271